

๒.๒๕๕๖

โครงการพัฒนาระบบชลประทาน
กรมชลประทาน

โครงการพัฒนาระบบชลประทาน
กรมชลประทาน พ.บ. ๐๓๐/๕๕

Project / โครงการ :

Location / ที่ตั้งโครงการ :

Owner / เจ้าของโครงการ :

สถาปนิก
Architect

วิศวกรโยธา
Structural Engineer

เขียนแบบ
Drawn By

ตรวจสอบ
Checked By

Drawing Title / หมายเหตุ :

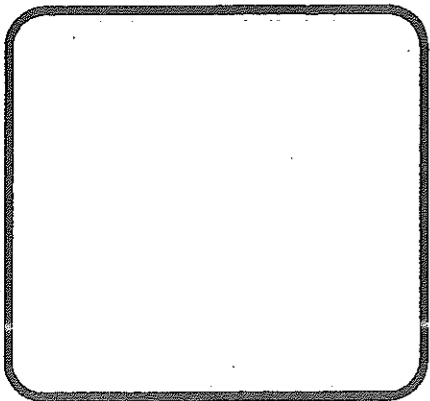

A-04



สำนักงานสาธารณสุขจังหวัดสุพรรณบุรี
กรมโรคติดต่อและป้องกันโรค กระทรวงสาธารณสุข
อาคารปกครอง
โรงพยาบาลสุพรรณบุรี อำเภอเมืองสุพรรณบุรี จังหวัดสุพรรณบุรี

เลขที่แบบ ๓๓๓๕๖/๕๕
ชื่อแบบ บ้านพัก
ผู้จัดทำแบบ วิศวกร
ผู้ควบคุม วิศวกร
ผู้รับใช้ วิศวกร

มาตราส่วน 1 : 125
อาคาร ๑
ชื่ออาคาร บ้านพัก
ผู้ควบคุมงาน วิศวกร
ผู้ออกแบบและสิ่งก่อสร้าง วิศวกร

แบบร่างสถาปัตย์ ๑ อาคาร ๑
ผู้ร่างแบบ วิศวกร
ผู้ควบคุมแบบ วิศวกร
ผู้ควบคุมงาน วิศวกร
ผู้ออกแบบและสิ่งก่อสร้าง วิศวกร

มาตราส่วน 1:125

ผู้รับใช้

โถงรับแขกและห้องประชุม

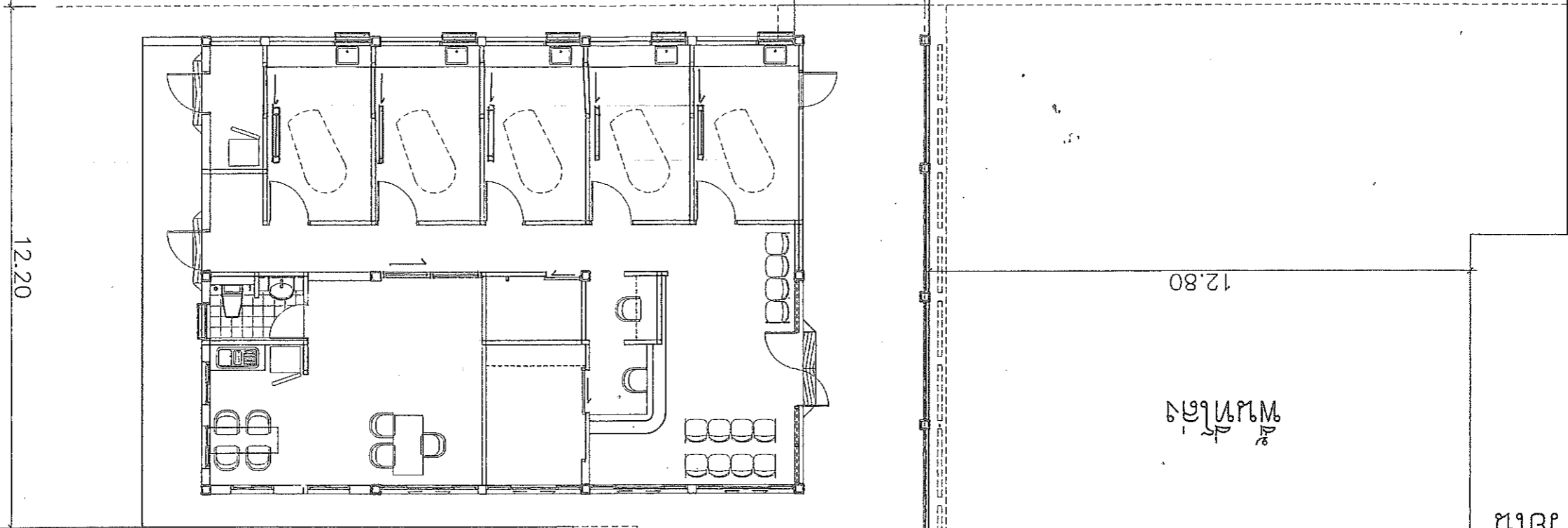

12.80

โถงรับแขก

โถงรับแขกและห้องประชุม

โถงรับแขกและห้องประชุม

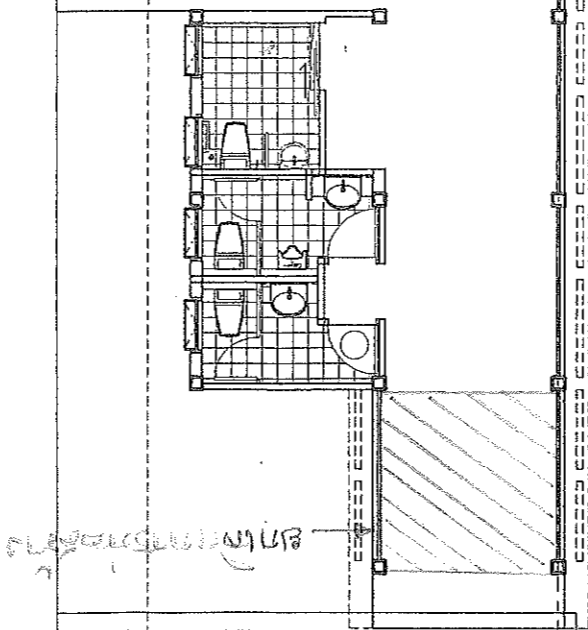

โถงรับแขก

	สำนักงานคณะกรรมการส่งเสริมสุขภาพ กรมโรคติดต่อและป้องกันโรค กระทรวงสาธารณสุข 126 โรงพยาบาลนันทราษฎร์ อำเภอเมือง จังหวัดพิจิตร	แผนภูมิ A-05
	ชื่อโครงการ : อาคารทันตกรรม ชื่อแบบ : การก่อสร้างและจัดตั้ง สถาปนิก : อ.ดร.สุวิทย์ ชัยเกียรติยศ	เลขที่แบบ : พ.11030/55 ชนิดแบบ : ฐานราก ผู้จัดทำ : สุวิทย์ ชัยเกียรติยศ
ชื่อผู้รับใช้ : สุวิทย์ ชัยเกียรติยศ	ชื่อผู้รับใช้ : สุวิทย์ ชัยเกียรติยศ ตำแหน่ง : สถาปนิก	ชื่อผู้รับใช้ : สุวิทย์ ชัยเกียรติยศ
วันที่รับใช้ : 25/05/55	ชื่อผู้รับใช้ : สุวิทย์ ชัยเกียรติยศ ตำแหน่ง : สถาปนิก	ชื่อผู้รับใช้ : สุวิทย์ ชัยเกียรติยศ
ชื่อผู้รับใช้ : สุวิทย์ ชัยเกียรติยศ ตำแหน่ง : สถาปนิก	ชื่อผู้รับใช้ : สุวิทย์ ชัยเกียรติยศ ตำแหน่ง : สถาปนิก	ชื่อผู้รับใช้ : สุวิทย์ ชัยเกียรติยศ

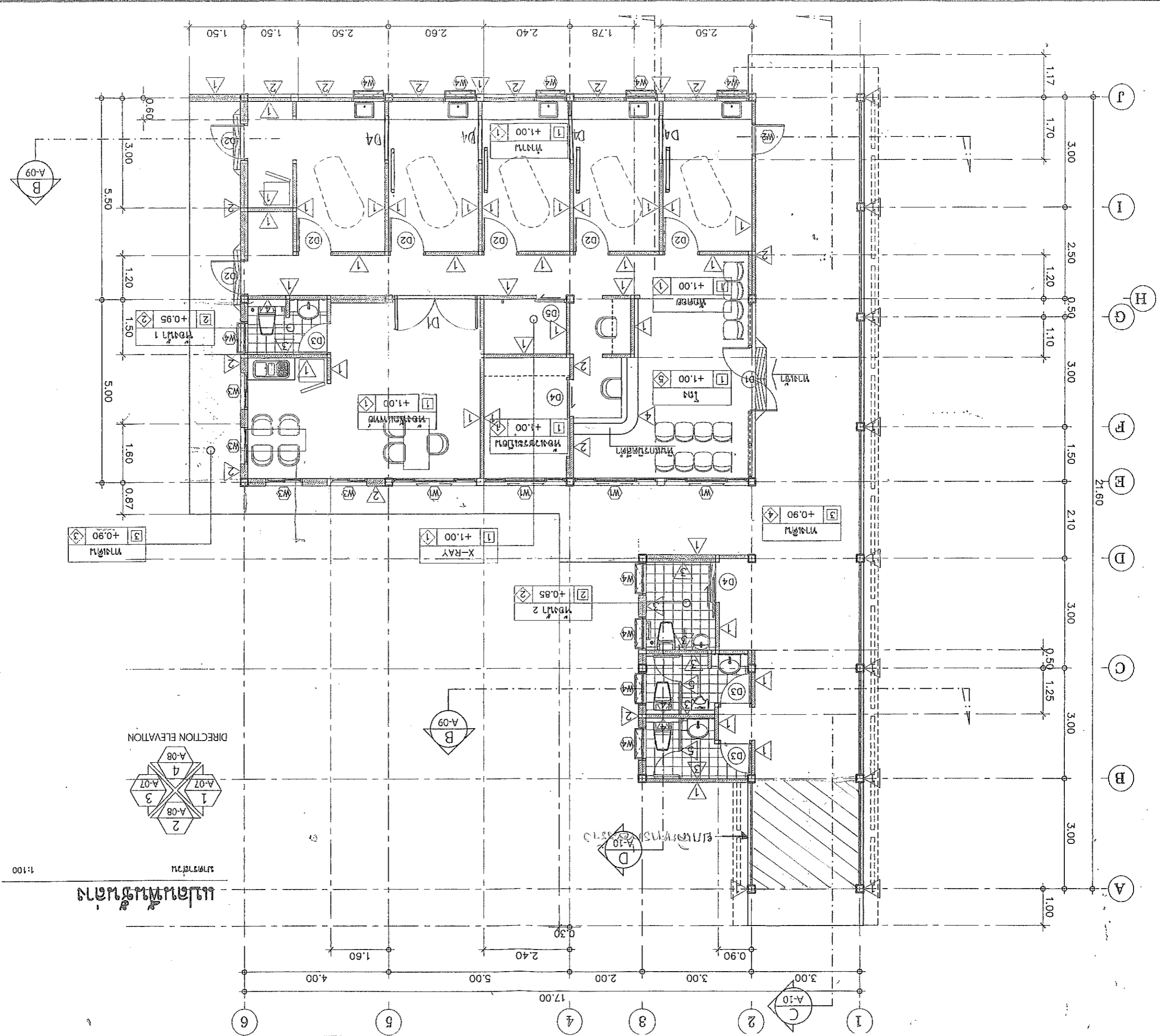



สำนักงานคณะกรรมการการศึกษาระดับอุดมศึกษา
 กระทรวงศึกษาธิการ
 วิทยาเขตกรุงเทพมหานคร

ชื่อแบบ: ML030/55
 ชื่อวัสดุ: วัสดุโลหะ
 วัสดุ: สังกะสี
 วัสดุ: วัสดุโลหะ

ชื่อแบบ: ...
 ชื่อวัสดุ: ...
 วัสดุ: ...

แบบร่างสถาปัตย์ วิชาช่างสถาปัตย์
 วิชาสถาปัตย์ วิชาสถาปัตย์
 วิชาสถาปัตย์ วิชาสถาปัตย์

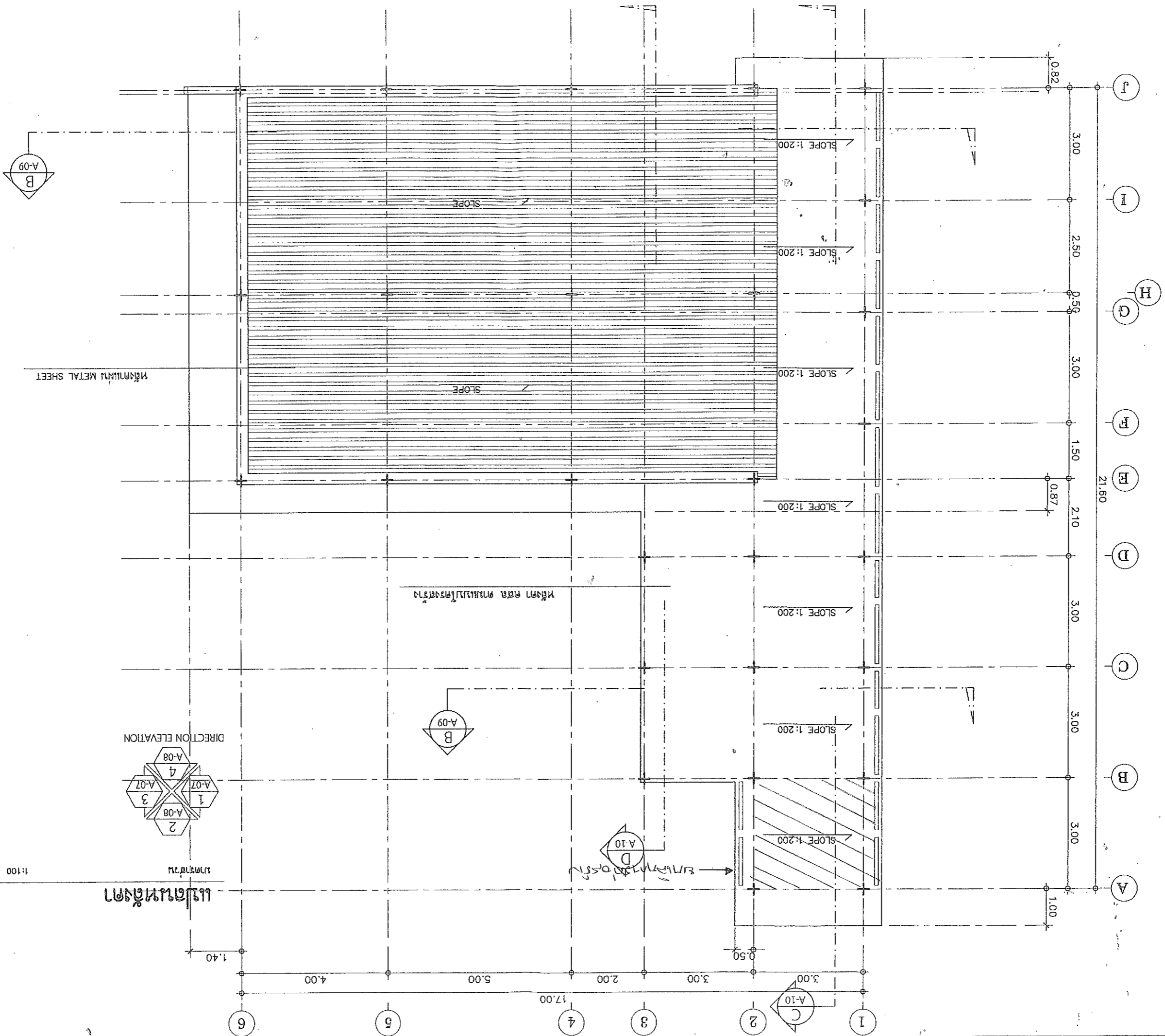



สำนักงานคณะกรรมการและส่งเสริมองค์การปกครองส่วนท้องถิ่น
กรมส่งเสริมการปกครองท้องถิ่น กระทรวงมหาดไทย
จังหวัดนครราชสีมา อำเภอเมืองนครราชสีมา จังหวัดนครราชสีมา

แบบแปลน
พ.1.030/55
รูปถ่าย 1 : 3
มาตราส่วน
1 : 100

ชื่อแบบ
ชั้นเดียว วัสดุไม้
สถาปนิก
ผู้รับผิดชอบ วิศวกร

กรมโยธาธิการและผังเมือง
ท่าน อ.สุเมธ ธีรธรานนท์
นาย อ.สุเมธ ธีรธรานนท์
นาย อ.สุเมธ ธีรธรานนท์

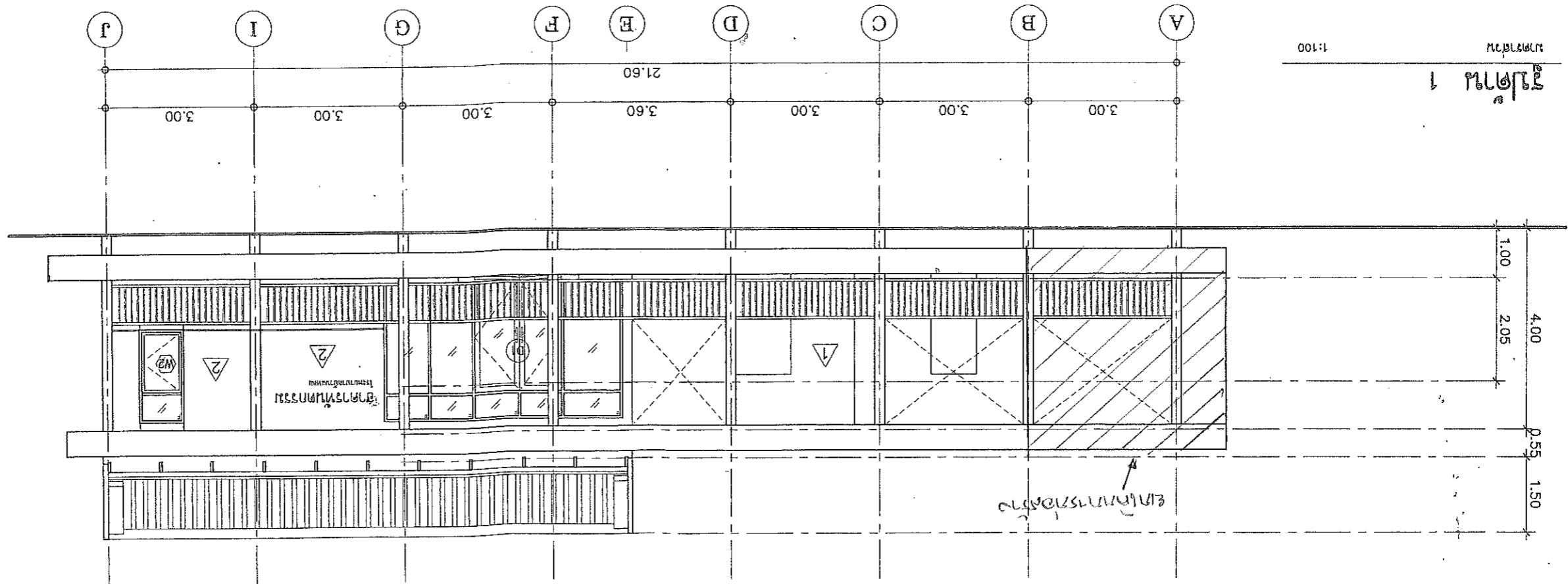
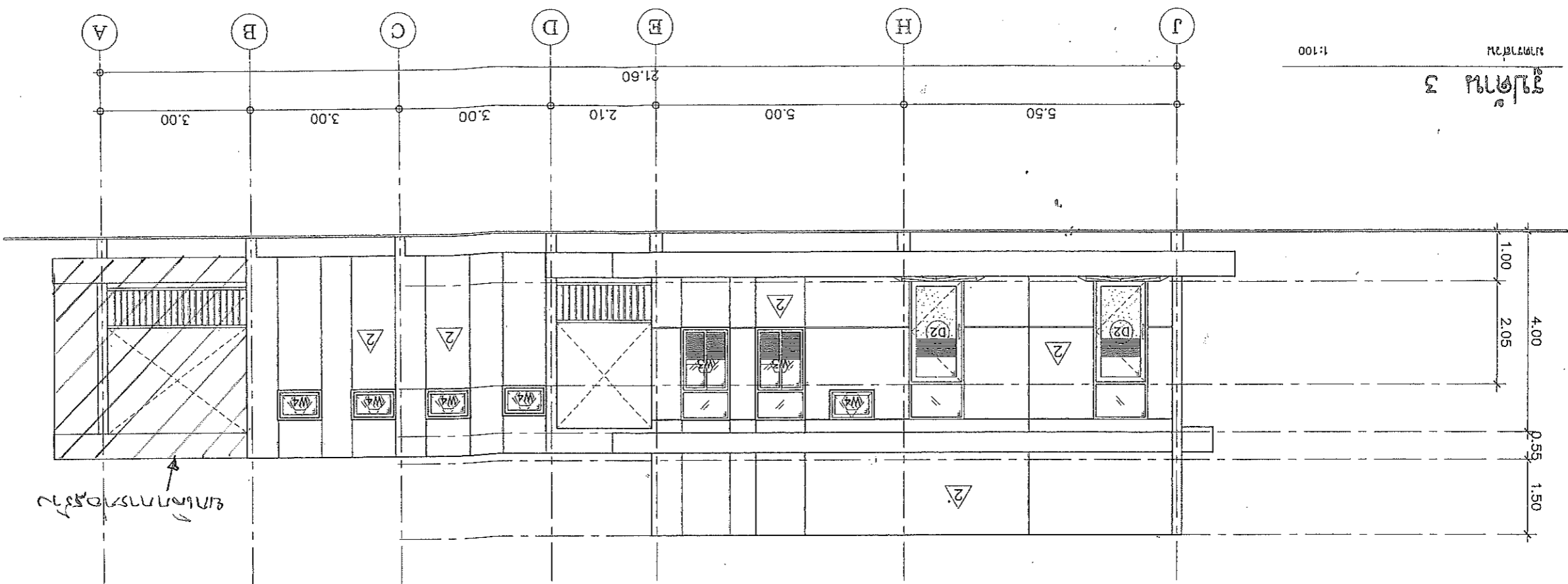

หน้า 80-A



สำนักงานคณะกรรมการการศึกษาขั้นพื้นฐาน
กรมส่งเสริมการศึกษานอกระบบและการศึกษาตามอัธยาศัย
กระทรวงศึกษาธิการ
อาคารเรียนรวม อำเภอโกสัมพีนคร จังหวัดพระนครศรีอยุธยา

เลขที่แบบ: พ.10.030/55
ชื่อแบบ: วัสดุโกลด
สถาปนิก: รุศิกิรัต
จำนวน: วัสดุโกลด
รูปถ่าย: 2 4
ขนาด: 1 : 100

ชื่อ: วัสดุโกลด
ตำแหน่ง: วัสดุโกลด
ชื่อ: W/W/M
ตำแหน่ง: วัสดุโกลด

แบบร่างสถาปัตย์: วัสดุโกลด
ร่างสถาปัตย์: วัสดุโกลด
ร่างสถาปัตย์: วัสดุโกลด
ร่างสถาปัตย์: วัสดุโกลด
ร่างสถาปัตย์: วัสดุโกลด
ร่างสถาปัตย์: วัสดุโกลด
ร่างสถาปัตย์: วัสดุโกลด
ร่างสถาปัตย์: วัสดุโกลด

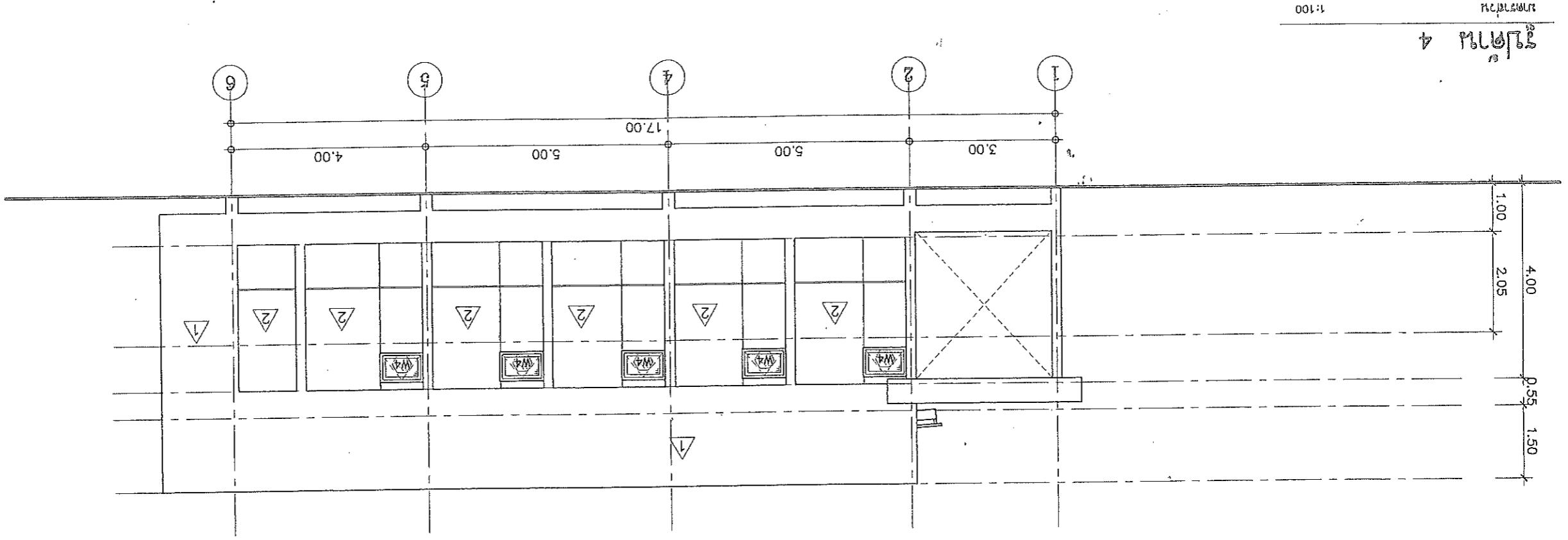

รูปถ่าย 4
ขนาด: 1:100

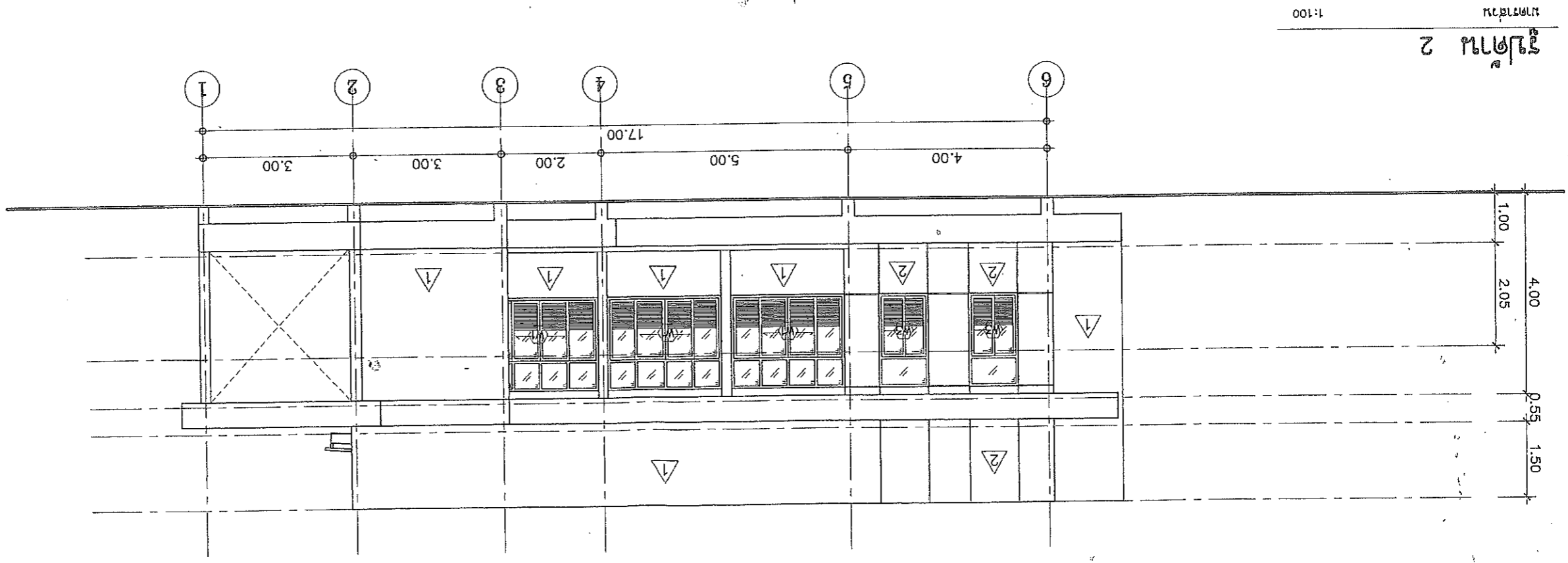

รูปถ่าย 2
ขนาด: 1:100



สำนักงานคณะกรรมการการอุดมศึกษา
 การก่อสร้างและผังเมือง กระทรวงมหาดไทย
 อธิการบดีมหาวิทยาลัยราชภัฏวชิราวุฒิ
 โรงพยาบาลแม่แตง อำเภอแม่แตง จังหวัดเชียงใหม่

สถาปนิก
 11030/55
 ภูมิสถาปนิก
 1 : 100
 วิศวกร
 1 : 100

โครงการ
 -
 งบประมาณ
 งบอุดหนุนโครงการ
 1 : 100

แบบแปลน
 1 : 100
 1 : 100
 1 : 100

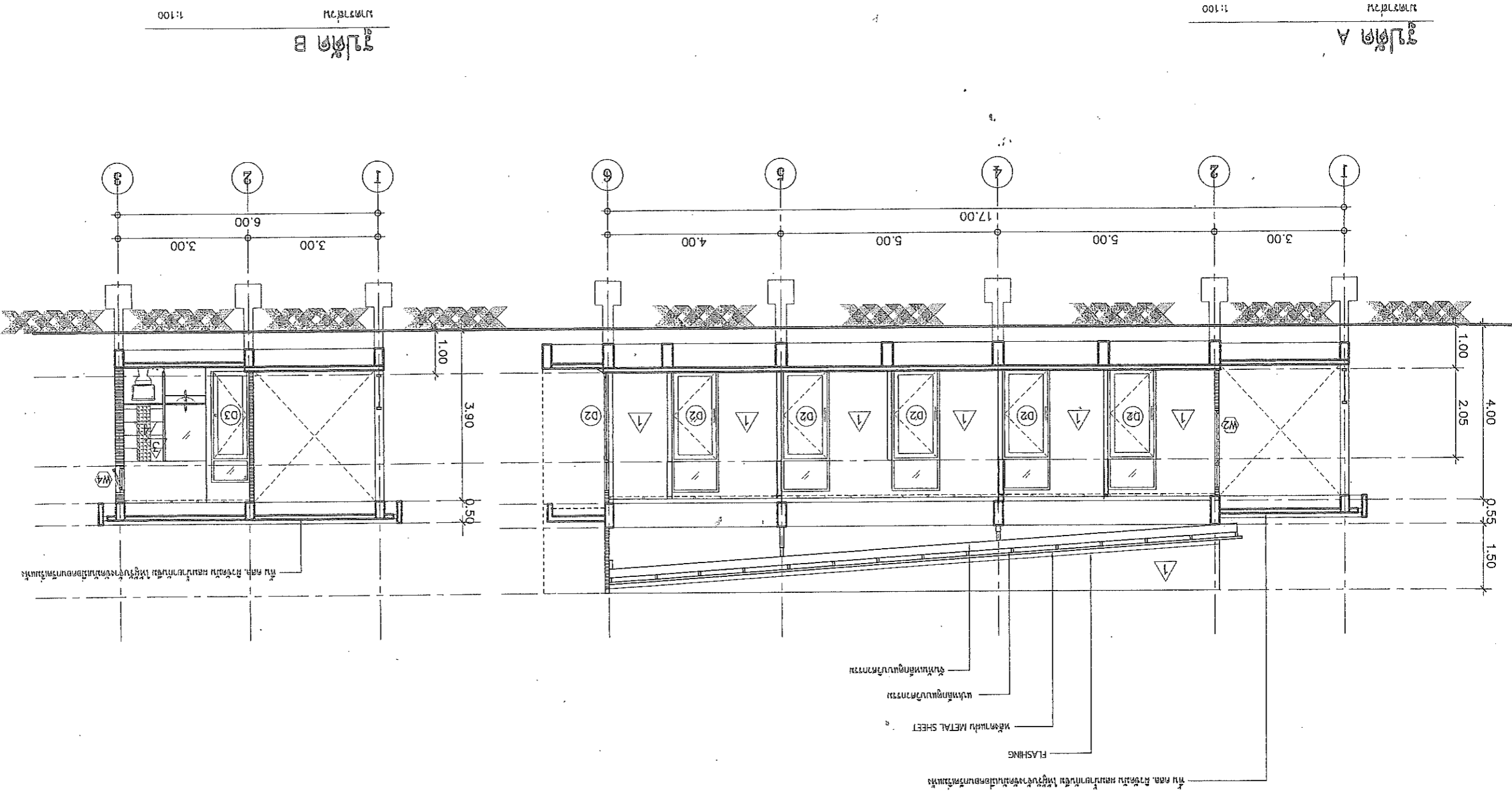

รูปตัด B
 1:100

รูปตัด A
 1:100



สำนักงานคณะกรรมการการอุดมศึกษา
 กรมส่งเสริมการอุดมศึกษา กระทรวงศึกษาธิการ
 อธิการบดี
 โรงพยาบาลมหาวิทยาลัย อุดมศึกษาเทคโนโลยี

สถาปนิก
 วิชาสถาปัตย์
 วิชาสถาปัตย์
 วิชาสถาปัตย์

สถาปนิก
 วิชาสถาปัตย์
 วิชาสถาปัตย์

มหาวิทยาลัยเทคโนโลยีการเกษตรและสหกรณ์
 อธิการบดี
 อธิการบดี

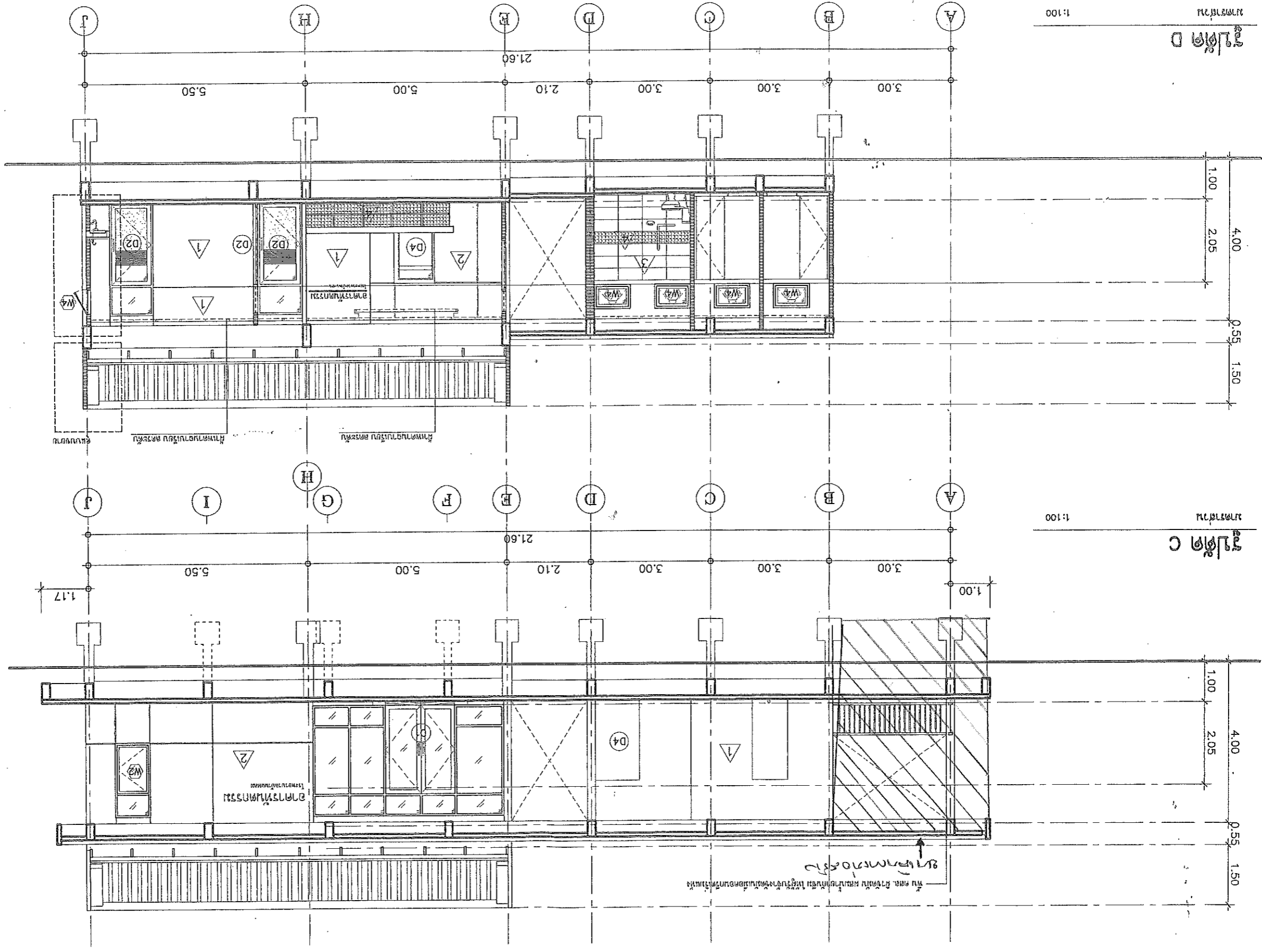

รูปตัด D
 1:100

รูปตัด C
 1:100

W1 หน้าต่างบานเลื่อน/ช่องแสง
วงกบอลูมิเนียม 2" x 4" บอลึซวา
ฉีกพลาสติกสีขาว ขนาด 6 มม.
อุปกรณ์บานเลื่อนอลูมิเนียมครบชุด
และสติกเกอร์ขาวๆ

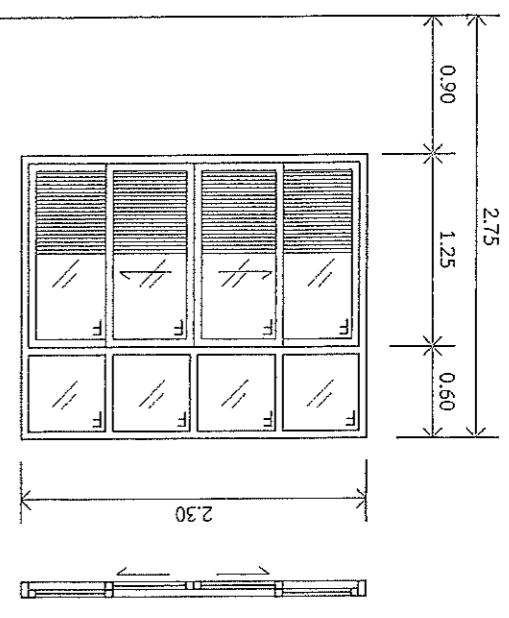

D1 ประตูบานเปิดครึ่งคู่+หน้าต่างบานเลื่อน+ช่องแสง
วงกบอลูมิเนียม 2" x 4" บอลึซวา
ฉีกพลาสติกสีขาว ขนาด 6 มม.
พร้อมอุปกรณ์บานเลื่อนและบานขึ้นครบชุด

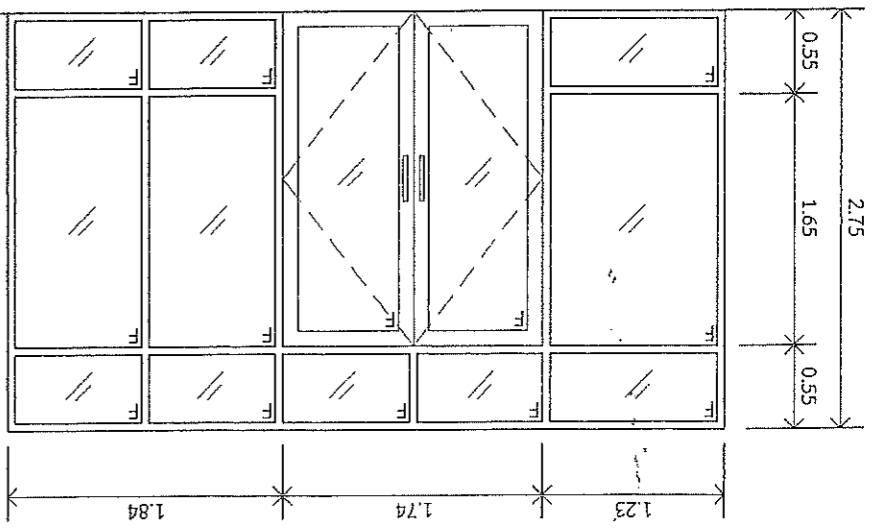

W2 หน้าต่างบานเปิด/ช่องแสง
วงกบอลูมิเนียม 2" x 4" บอลึซวา
ฉีกพลาสติกสีขาว ขนาด 6 มม.
อุปกรณ์บานเลื่อนอลูมิเนียมครบชุด
และสติกเกอร์ขาวๆ

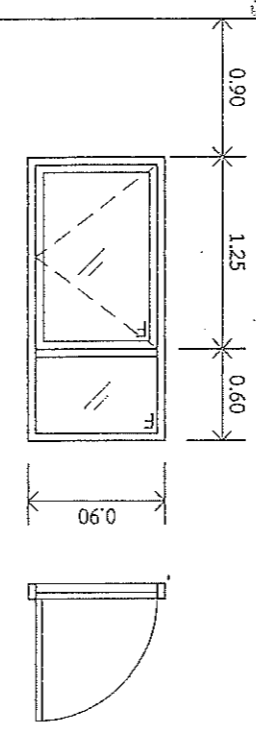

D2 ประตูบานเปิดครึ่งเดี่ยว
วงกบอลูมิเนียม 2" x 4" บอลึซวา
ฉีกพลาสติกสีขาว ขนาด 6 มม. (ห้องทำฟัน)
พร้อมอุปกรณ์บานเลื่อนครบชุด
และสติกเกอร์ขาวๆ

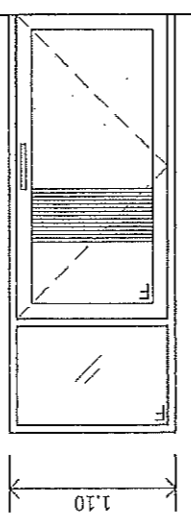

W3 หน้าต่างบานเลื่อน/ช่องแสง
วงกบอลูมิเนียม 2" x 4" บอลึซวา
ฉีกพลาสติกสีขาว ขนาด 6 มม.
อุปกรณ์บานเลื่อนอลูมิเนียมครบชุด
และสติกเกอร์ขาวๆ

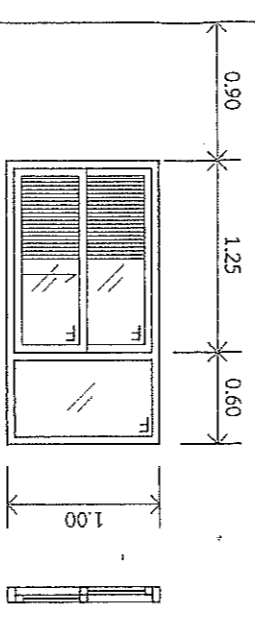

D3 ประตูบานเปิดครึ่งเดี่ยว
วงกบอลูมิเนียม 2" x 4" บอลึซวา
PVC สีขาว
พร้อมอุปกรณ์บานเลื่อนครบชุด
และสติกเกอร์ขาวๆ

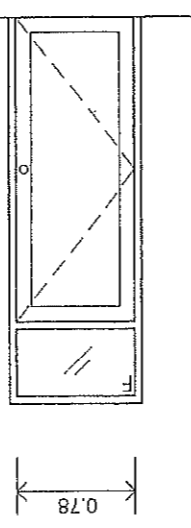

W4 หน้าต่างบานกระจกที่
วงกบอลูมิเนียม 2" x 4" บอลึซวา
ฉีกพลาสติกสีขาว ขนาด 6 มม.
อุปกรณ์บานกระจกใส
มีขั้วแบบยึดกับพื้น

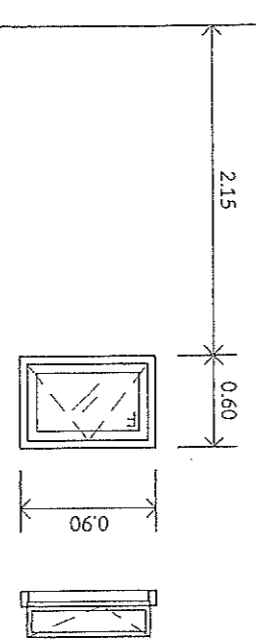

D4 ประตูบานเลื่อน
วงกบอลูมิเนียม 2" x 4" บอลึซวา
ฉีกพลาสติกสีขาว ขนาด 6 มม.
พร้อมอุปกรณ์บานเลื่อนและบานขึ้นครบชุด
ภายในกรุแผ่นตะกั่ว

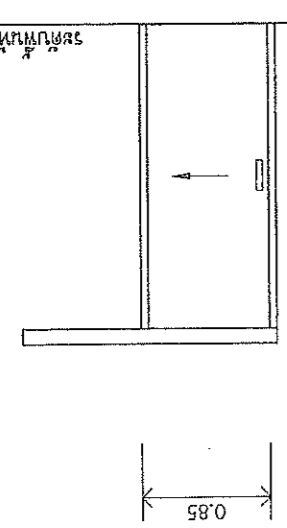
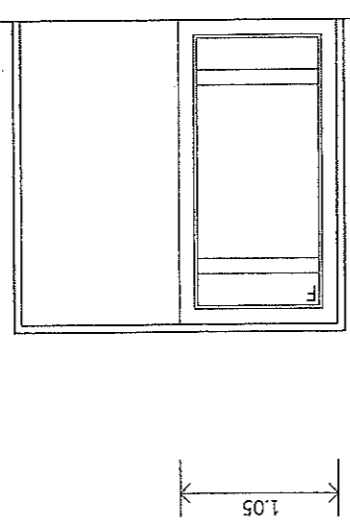

สำนักงานสาธารณสุขจังหวัดเพชรบุรี
กรมโรคติดต่อและสิ่งแวดล้อม กระทรวงสาธารณสุข
อาคารสำนักงาน อำเภอบ้านแหลม จังหวัดเพชรบุรี

วันที่รับ
พ.บ.030/55
แบบแปลน
แบบแปลนประตู- หน้าต่าง
มาตราส่วน
1 : 100
ชื่อแบบ
ประตูบานเลื่อน
ผู้จัดทำ
วิภาทิพย์
ตรวจสอบ
วิภาทิพย์

วิศวกร
-
ตรวจสอบ
นางสาววิภาทิพย์
ช่างเทคนิค
โยธาธิการและผังเมืองจังหวัดเพชรบุรี

แบบแปลนประตูบานเลื่อน
หน้าตัดและหน้าแปลน
ประตูบานเลื่อน
หน้าตัดและหน้าแปลน
ประตูบานเลื่อน
หน้าตัดและหน้าแปลน
ประตูบานเลื่อน
หน้าตัดและหน้าแปลน

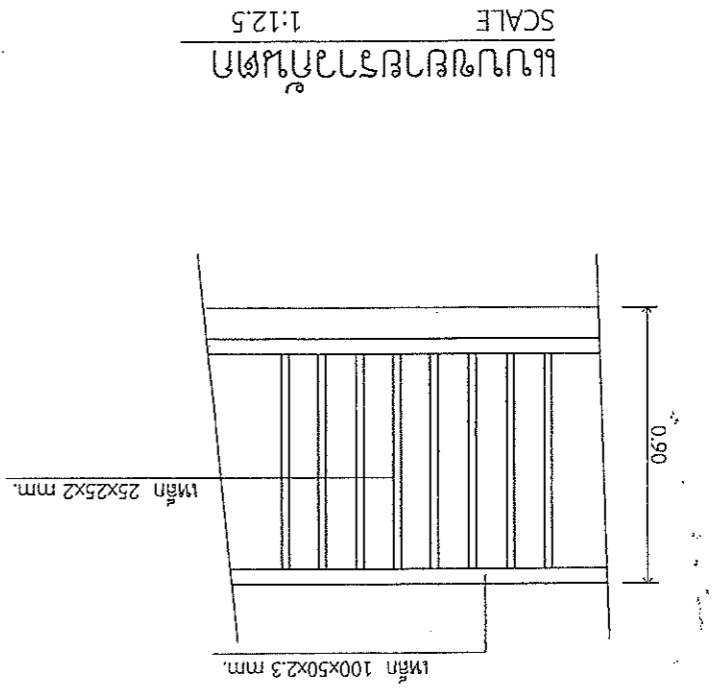

แบบขยายราวหน้าต่าง
SCALE 1:12.5

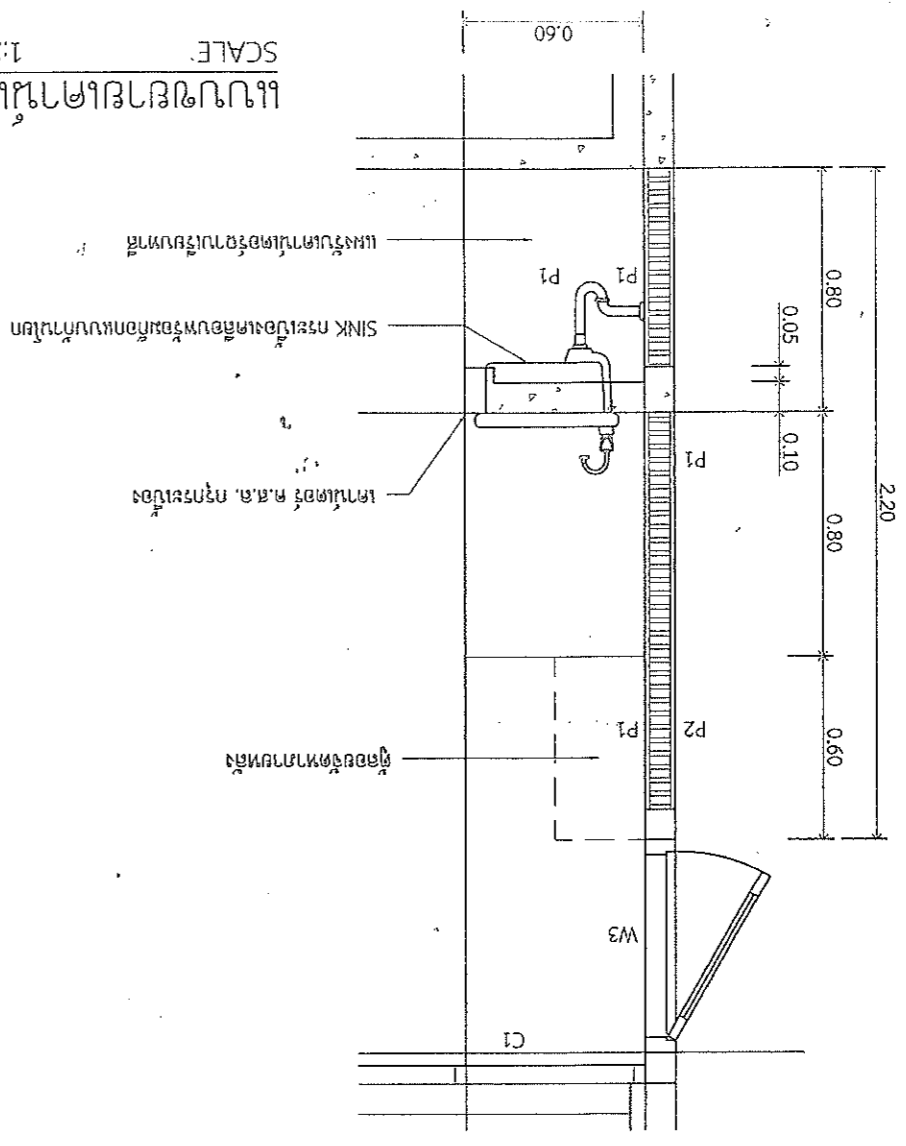

แบบขยายเคาน์เตอร์
SCALE 1:25

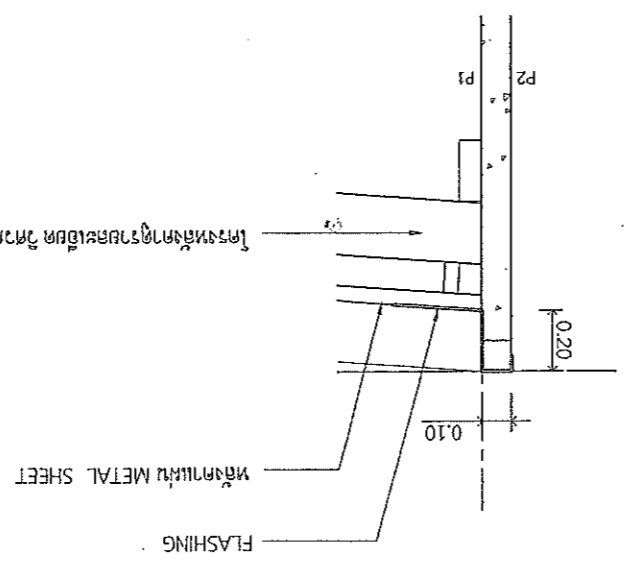

แบบขยายราวหน้าต่าง 2
SCALE 1:12.5

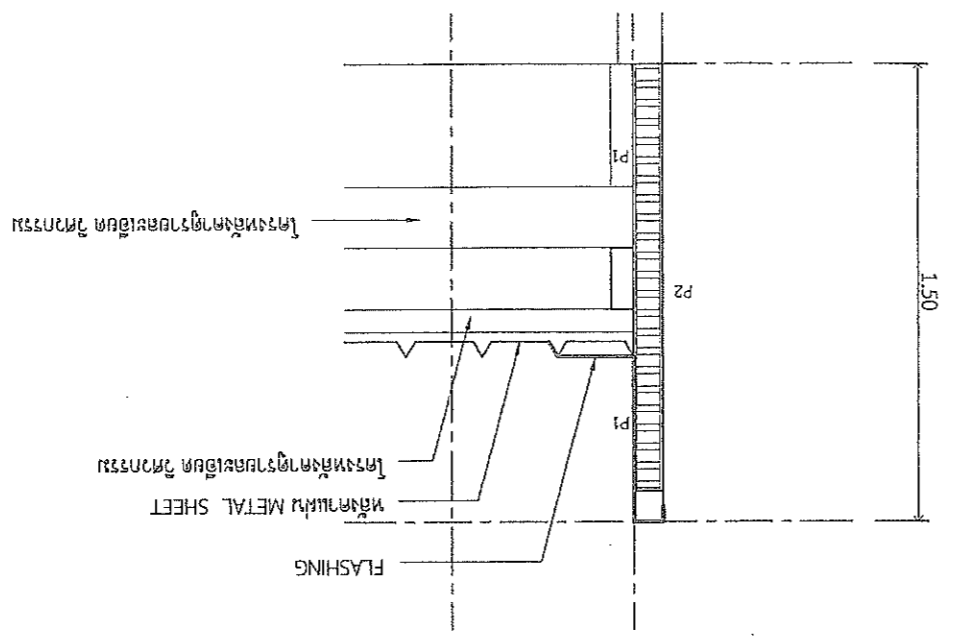

แบบขยายราวหน้าต่าง 1
SCALE 1:12.5



สำนักงานบริหารและพัฒนาองค์ความรู้
กรมส่งเสริมการเกษตรและสิ่งแวดล้อม กระทรวงมหาดไทย
อาคารเรียนรวม อาคารเรียนรวม จังหวัดเพชรบุรี

ชื่อแบบ	แบบอาคาร	มาตราส่วน
พ.ร.บ. 30/55	แบบขยายประตู- หน้าต่าง	1 : 100
ผู้จัดทำ	วิศวกร	
ตรวจสอบ		

วิศวกร
ตรวจสอบ
วิศวกร

มาตรฐานการปฏิบัติ
ผู้จัดทำ: วิศวกร
ผู้ตรวจสอบ: วิศวกร
วันที่: 15/10/2564
สถานที่: วิทยาลัยเทคนิคเพชรบุรี

มาตรฐานของงานสถาปัตย์
 1. มาตรฐานของงานสถาปัตย์
 2. มาตรฐานของงานสถาปัตย์
 3. มาตรฐานของงานสถาปัตย์
 4. มาตรฐานของงานสถาปัตย์

ชื่อโครงการ: **โครงการก่อสร้างอาคารเรียน**
 วิศวกร: **นายสมชาย ใจดี**

ชื่อผู้รับใช้: **นางสาววิมล ใจดี**

ตำแหน่ง: **สถาปนิก**

ชื่อหน่วยงาน: **กรมโยธาธิการและผังเมือง กรุงเทพมหานคร**

สัญลักษณ์	รายการสัญลักษณ์	รายละเอียด
WC	โถ้วางแบบนั่งราบ อุปกรณ์ครบชุด พร้อมฝักบัวชำระ	ช่องระบายน้ำทิ้งที่พื้น ขนาด 2" มีที่ตกก้น
LAV.1	อ่างล้างหน้าแบบแขวน พร้อมอุปกรณ์ครบชุด	ก๊อกน้ำล้างพื้น โครเมียม ขนาด 1/2"
LAV.2	อ่างล้างหน้าแบบวางบนเคาน์เตอร์ พร้อมอุปกรณ์ครบชุด	โถปัสสาวะชาย อุปกรณ์ครบชุด
M	กระจกเงาอย่างดี เฟอร์นิเจอร์รอบขนาด ตามแบบ	
PH	ฝ้ากระจกตาชำระ แบบฝังในผนัง	หมายเหตุ
TH	ราวแขวนผ้า อุปกรณ์สำเร็จรูป	แบบและสัญลักษณ์ออกภายหลัง / เคาน์เตอร์อ่างล้างหน้าทำแบบแยกชุด

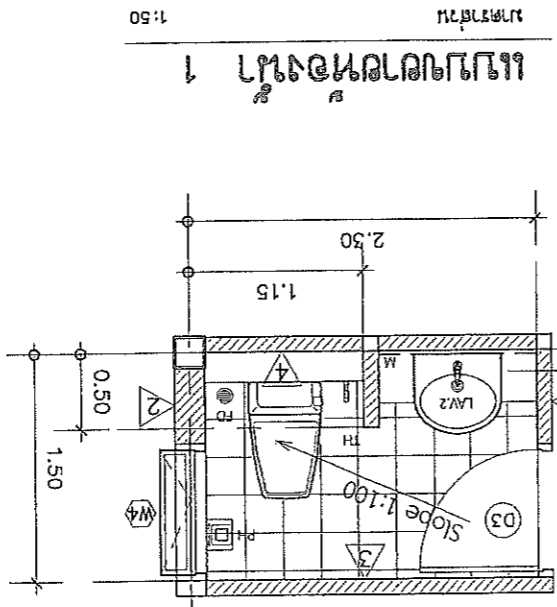

แบบแปลนห้องน้ำ 1
 ขนาด: 1:50

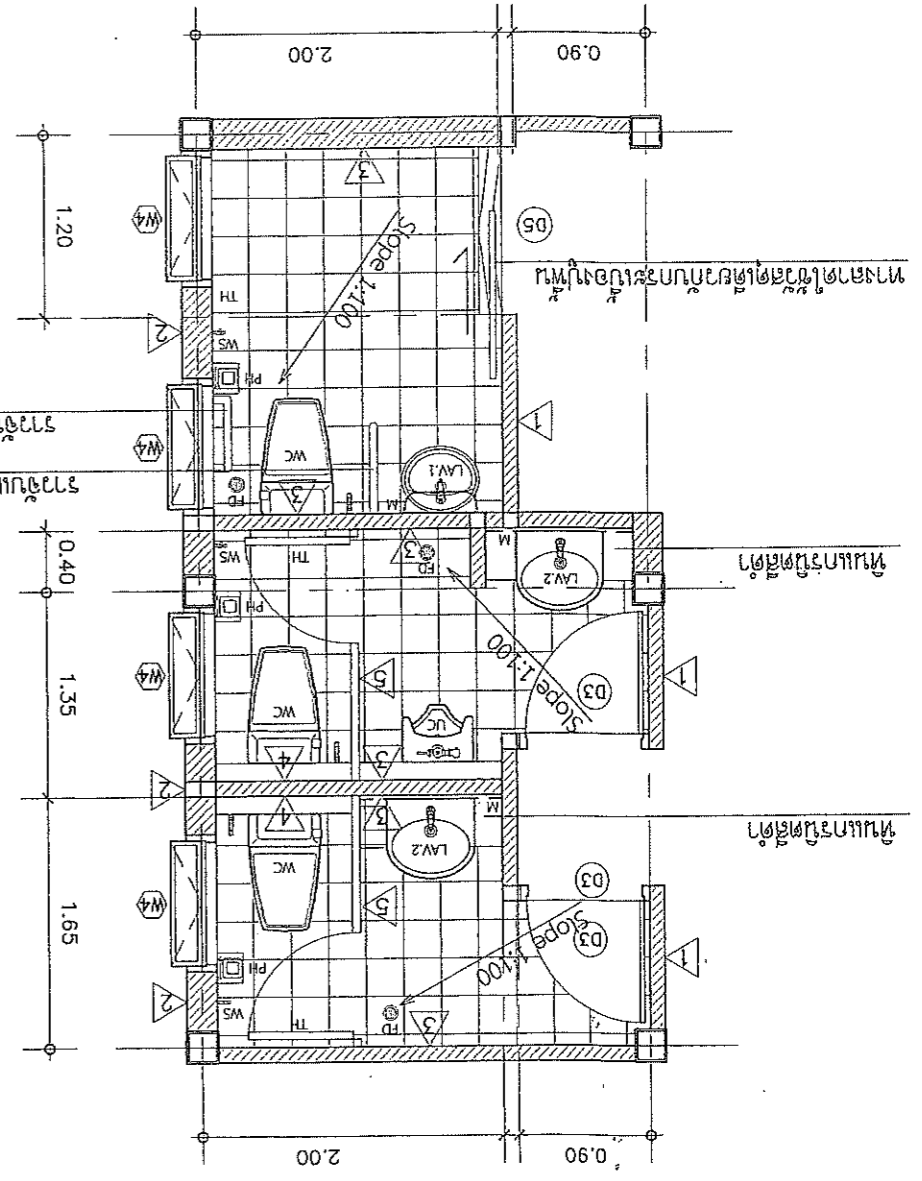

แบบแปลนห้องน้ำ 2
 ขนาด: 1:50

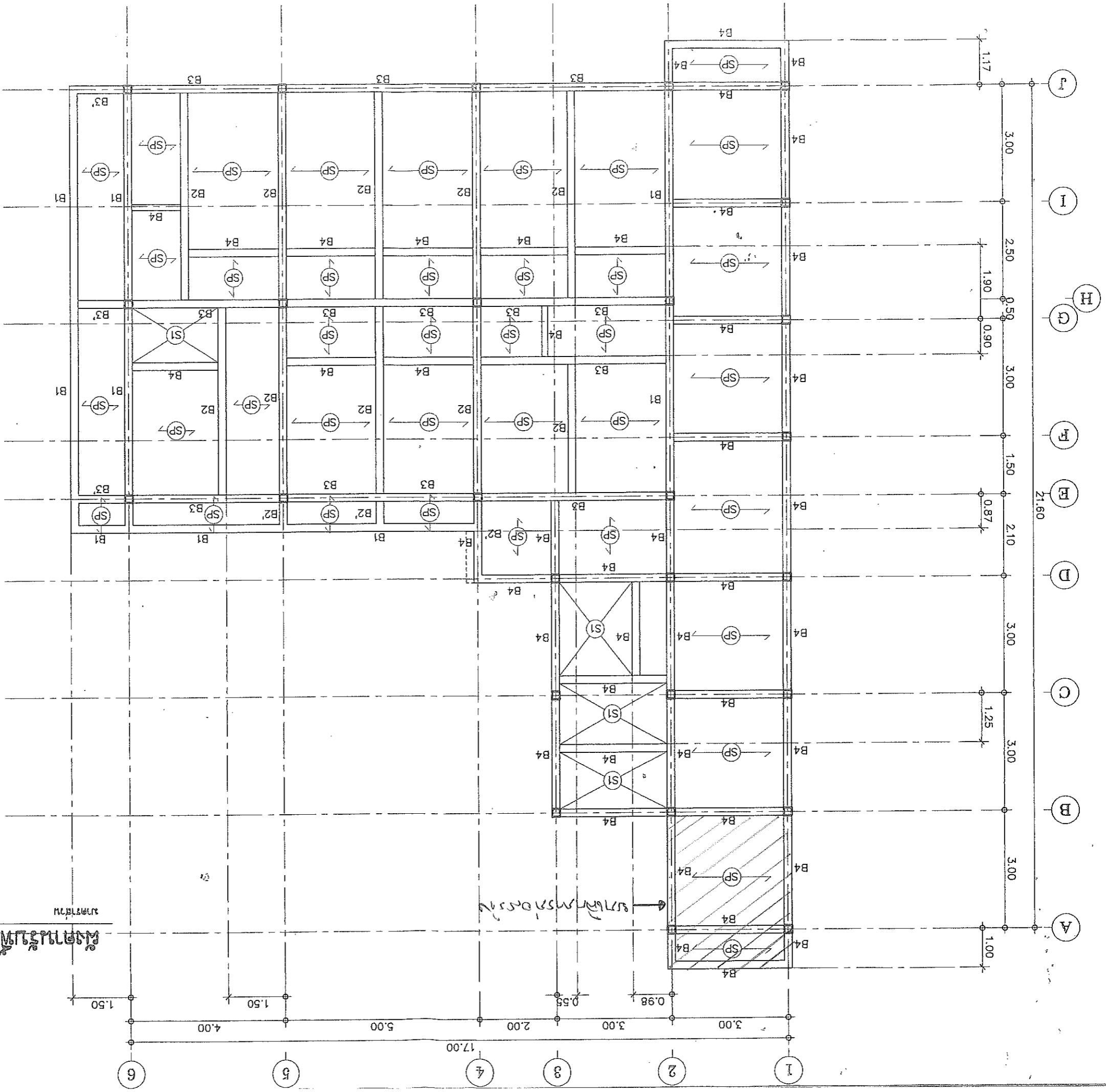

พื้นที่ว่างสำหรับบันได 1

หน้า 2		S-02	
			
สำนักงานคณะกรรมการส่งเสริมการศึกษาของรัฐ กรมส่งเสริมการศึกษาระดับมัธยมศึกษา อาคารเรียนรวม อำเภอเมือง จังหวัดเพชรบุรี			
เลขที่แบบ	แบบเลข	ชื่อแบบ	ชื่อพื้นที่
พ.11030/SS	ผังตามรูปที่ 1 ชั้นที่ 1	ชั้นมัธยม	วัดโคกสด
ขนาดรวม	1 : 100	วิศวกร	วิศวกร
สถาปนิก	วุฒิโกศล	ผู้ควบคุมงานวิชาการ	วุฒิโกศล
ช่างเขียน	วุฒิโกศล	เขียนแบบ	วุฒิโกศล
อนุมัติแบบก่อสร้าง อนุมัติแบบแปลน อนุมัติแบบสถาปัตย์ อนุมัติแบบวิศวกรรม อนุมัติแบบเครื่องกล อนุมัติแบบไฟฟ้า อนุมัติแบบสุขาภิบาล อนุมัติแบบสิ่งแวดล้อม อนุมัติแบบอื่น ๆ			

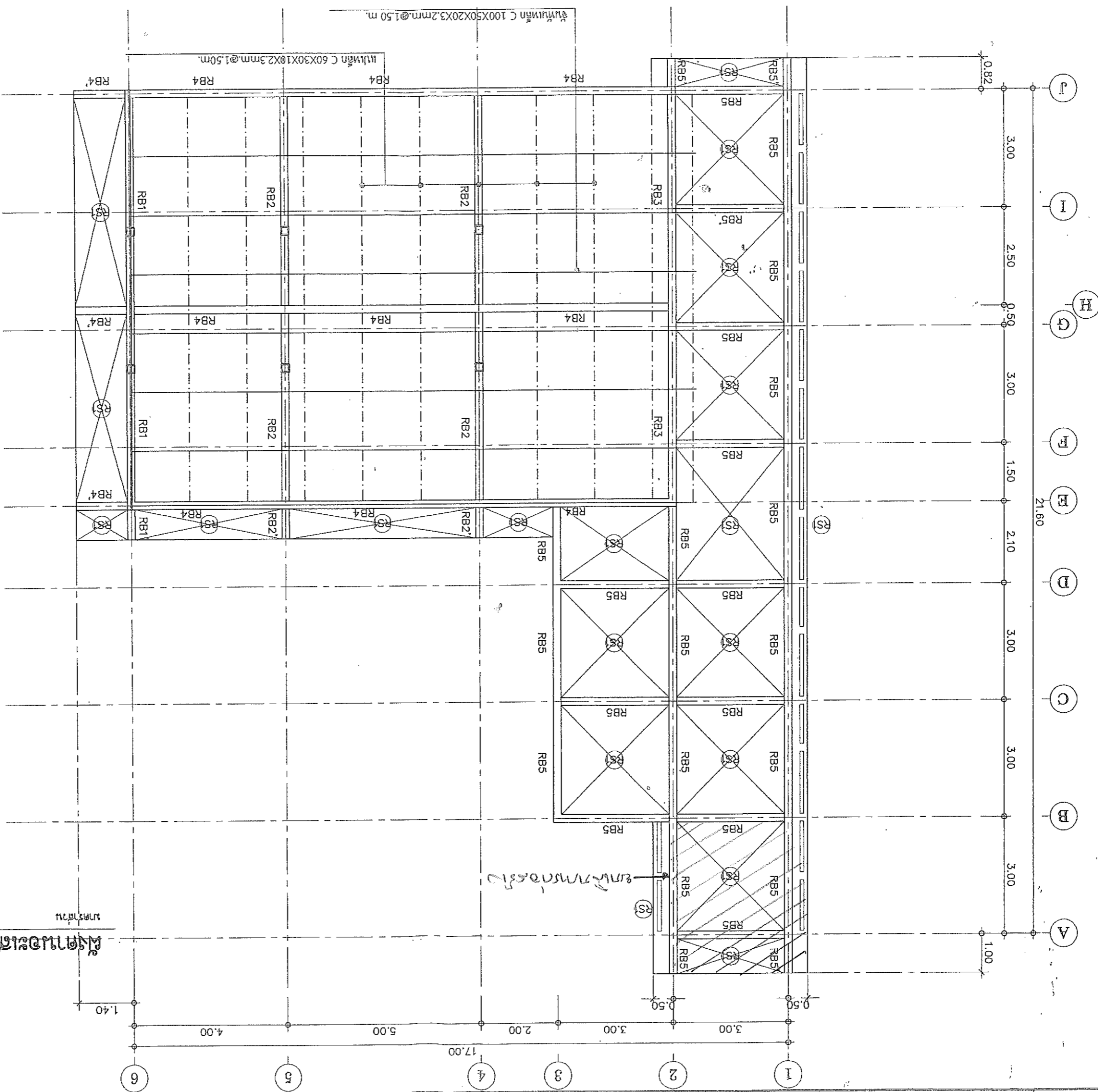

ชั้นวางของและโคงค์เหล็ก

หน้า 3
S-03



สำนักงานคณะกรรมการการอุดมศึกษา
 กรมวิชาการและสิ่งเมือง กระทรวงมหาดไทย
 อธิการบดี
 โรงพยาบาลมหาราชนครเชียงใหม่ จังหวัดเชียงใหม่

เลขที่แบบ	แบบแปลน	มาตราส่วน
พ.030/55	คานาและเสา และโครงสร้างคานา	1 : 100
ชื่อแบบ	ชื่อโครงการ	
ชั้นใต้ดิน	วิศกรโยธา	
สถาปนิก	วิศวกรโยธา	

วิศวกร	วิศวกรโยธา
ชื่อแบบ	ชื่อโครงการ
นาง คุณหญิงวิภากร	วิศกรโยธา
หน้า	ชื่อโครงการ
หน้า	ชื่อโครงการ

แบบแปลนนี้จัดทำขึ้นโดย
 บริษัทสถาปัตย์โยธา
 จำกัด กรุงเทพมหานคร
 10110



สำนักงานคณะกรรมการการอุดมศึกษา
 กระทรวงการอุดมศึกษา วิทยาศาสตร์
 เทคโนโลยี และนวัตกรรม

ชื่อโครงการ: โครงสร้างและระบบโครงสร้างของอาคาร
 วิชา: วิศวกรรมโยธา
 สาขา: วิศวกรรมโยธา

ชื่อผู้จัดทำ: นายวิชาญ วิชาญ
 ชื่ออาจารย์ที่ปรึกษา: นายวิชาญ วิชาญ

คำอธิบาย: โครงสร้างและระบบโครงสร้างของอาคาร
 วัตถุประสงค์: เพื่อศึกษาและออกแบบโครงสร้างของอาคาร
 ระยะเวลา: 10 สัปดาห์

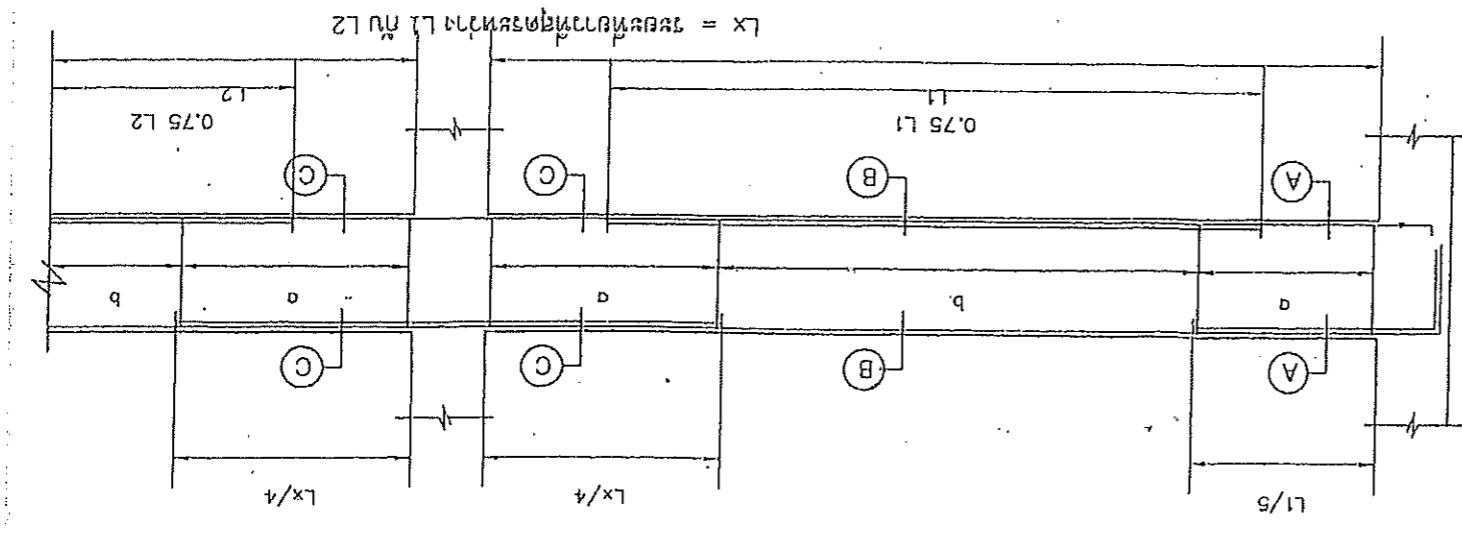

TYPICAL LONGITUDINAL BEAM DETAIL

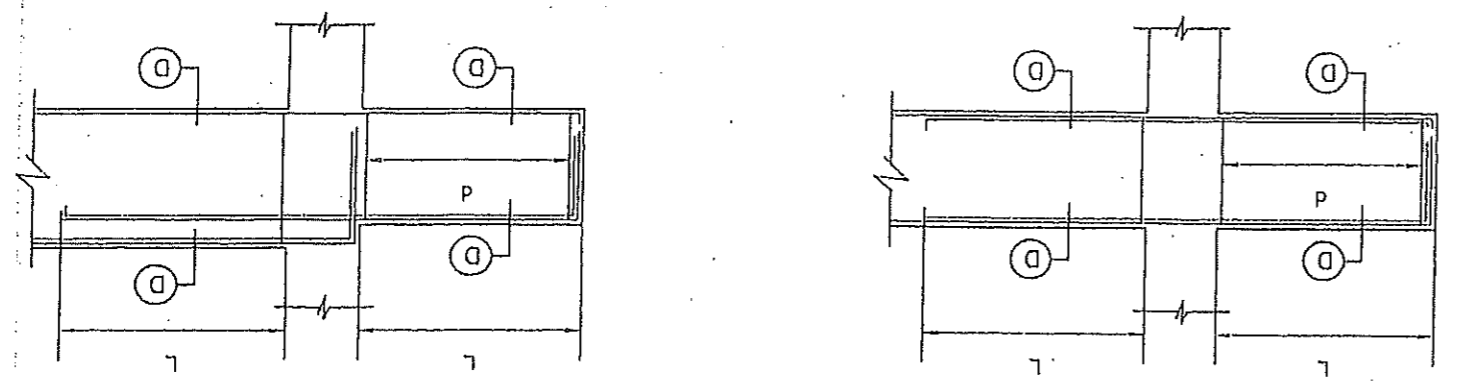

TYPICAL LONGITUDINAL CANTILEVER BEAM

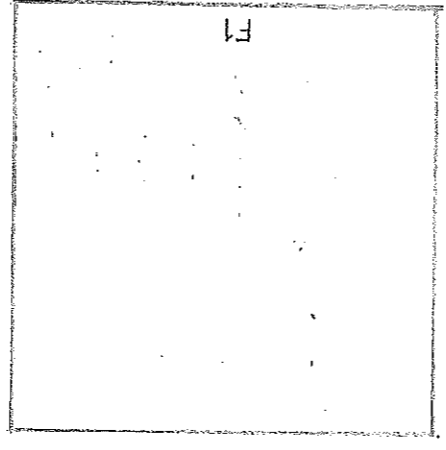

- ความยาวเสาเข็มที่หน้าดินโดยขึ้นอยู่กับค่าการวางเสาเข็ม
 และระดับรองโครงสร้าง
 - เหล็กเสริมขนาด 12 มม. ใช้ SD 30

คอนกรีตหนา 1 : 3 : 5
 10-D816x16-D816
 ØB16 มม. ไชยรอบ
 เหล็กเสริมขนาด 12 มม. ใช้ SD 30
 เสาเข็ม กว. 30x30 ซม. ยาว 12 ม. ใช้ SD 30
 รั้วหน้าดินสูง 30 ซม./ค.ม.
 FS=2.5

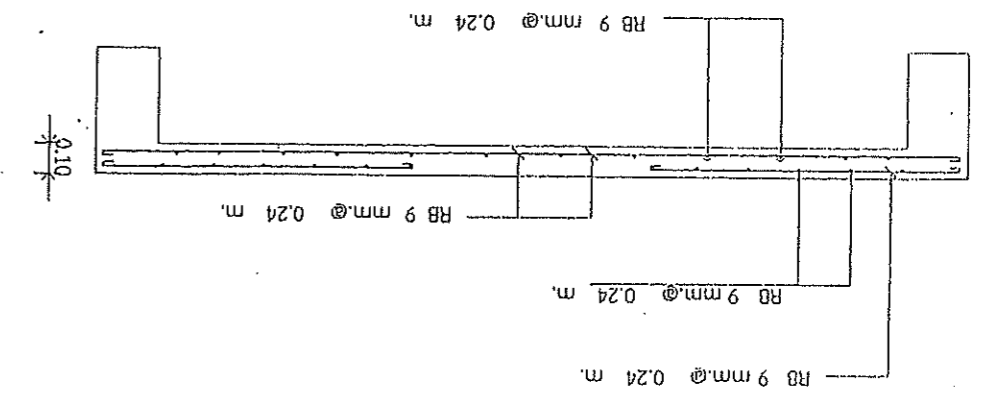

RS1

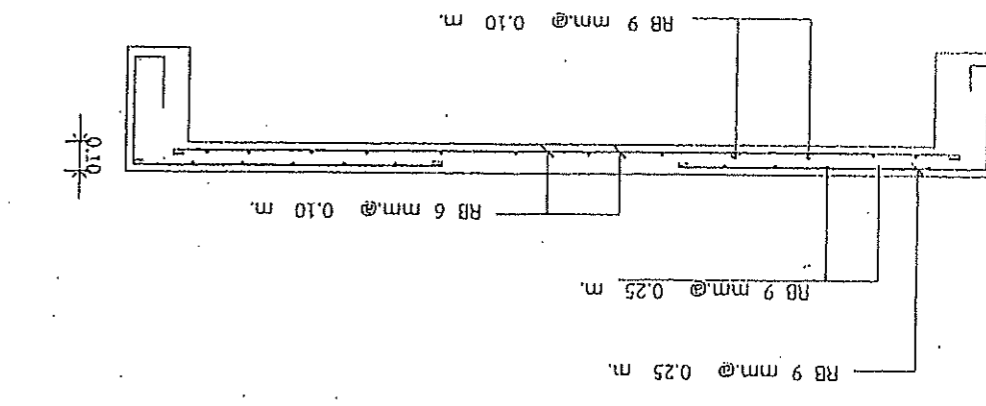

S1

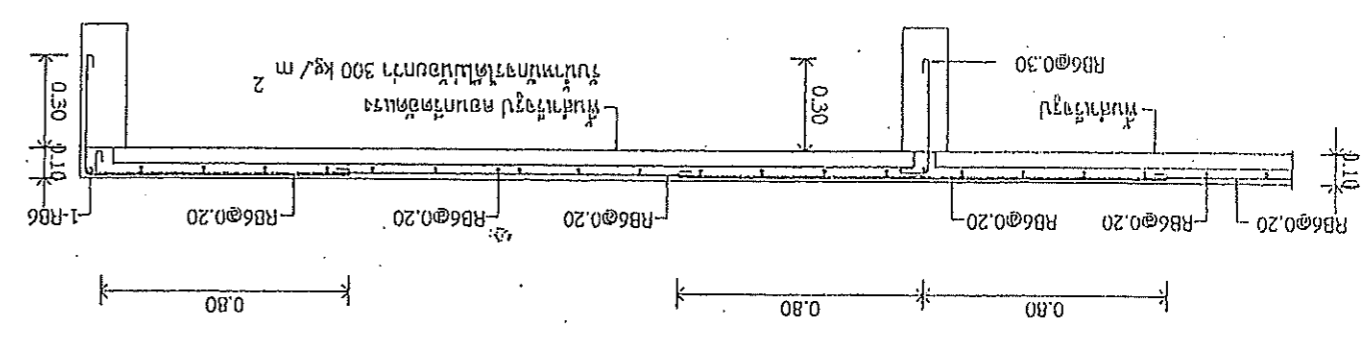

SP

ขนาดเส้น
 1:25

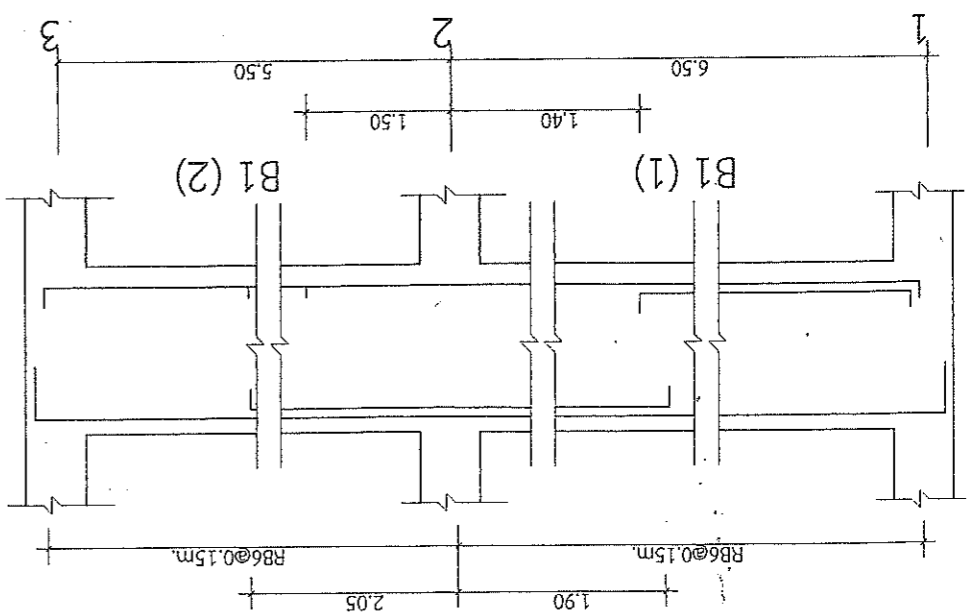
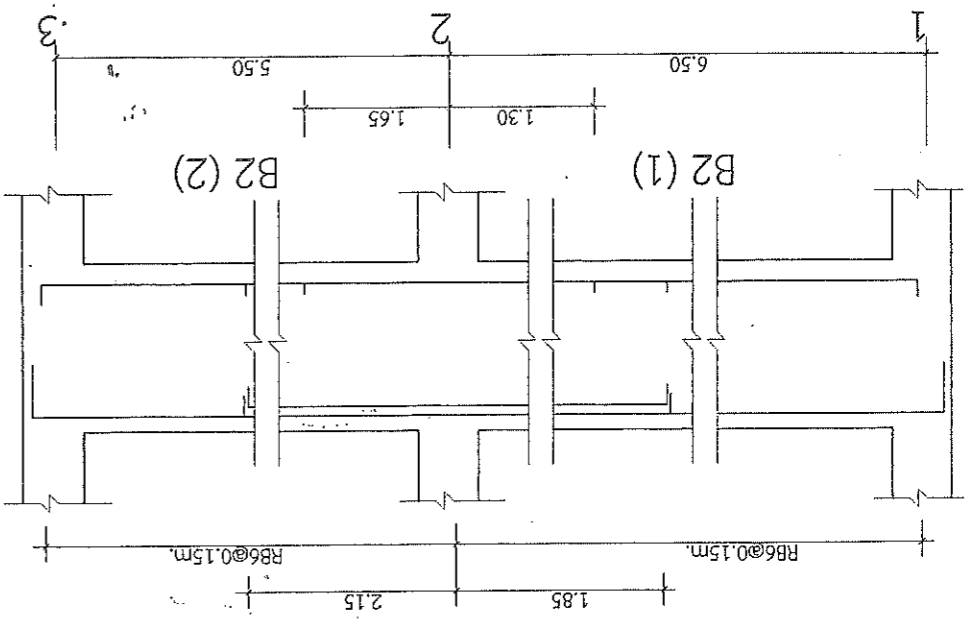

<p>0.340 2-D812mm Rb6mm@0.15m 0.15</p>	<p>0.340 2-D812mm Rb6mm@0.175m 0.15</p>	<p>0.340 2-D812mm Rb6mm@0.15m 0.15</p>
ค้ำวางซ้าย	ค้ำวางขวา	ค้ำวางขวา
B5		

<p>0.55 3-D816mm Rb6@0.15m 0.25</p>	<p>0.55 3-D816mm Rb6@0.15m 0.25</p>	<p>0.55 2-D816mm Rb6@0.15m 0.25</p>
ค้ำวางซ้าย	ค้ำวางขวา	ค้ำวางขวา
B2 (2)		
<p>0.55 2-D816mm Rb6@0.15m 0.25</p>	<p>0.55 4-D816mm Rb6@0.15m 0.25</p>	<p>0.55 3-D816mm Rb6@0.15m 0.25</p>
ค้ำวางซ้าย	ค้ำวางขวา	ค้ำวางขวา
B2 (1)		

<p>0.55 4-D816mm Rb6@0.15m 0.25</p>	<p>0.55 3-D816mm Rb6@0.15m 0.25</p>	<p>0.55 2-D816mm Rb6@0.15m 0.25</p>
ค้ำวางซ้าย	ค้ำวางขวา	ค้ำวางขวา
B1 (2)		
<p>0.55 2-D816mm Rb6@0.15m 0.25</p>	<p>0.55 3-D816mm Rb6@0.15m 0.25</p>	<p>0.55 4-D816mm Rb6@0.15m 0.25</p>
ค้ำวางซ้าย	ค้ำวางขวา	ค้ำวางขวา
B1 (1)		

<p>0.340 2-D812mm Rb6mm@0.15m 0.20</p>	<p>0.55 2-D812mm Rb6mm@0.15m 0.20</p>
ค้ำวางขวา	ค้ำวางขวา
B4	
<p>0.55 2-D812mm Rb6mm@0.15m 0.20</p>	<p>0.55 2-D812mm Rb6mm@0.15m 0.20</p>
ค้ำวางขวา	ค้ำวางขวา
B3	



สำนักงานคณะกรรมการการอุดมศึกษา
กรมส่งเสริมการอุดมศึกษา กระทรวงศึกษาธิการ
อาคารเรียนถาวร อำนวยการเรียนการสอน กรุงเทพมหานคร

แบบแปลน
TH1030/555
แบบแปลนโครงสร้าง
1 : 100
สถาปนิก
รังสิริโกศล รุทธิโกศล

วิศวกร
ดร.ณัฐกร
รศ.ณัฐกร
รศ.ณัฐกร
รศ.ณัฐกร

มหาวิทยาลัยเทคโนโลยีพระจอมเกล้าธนบุรี
คณะวิศวกรรมศาสตร์
ภาควิชาวิศวกรรมโยธา
อาคารเรียนถาวร อำนวยการเรียนการสอน กรุงเทพมหานคร

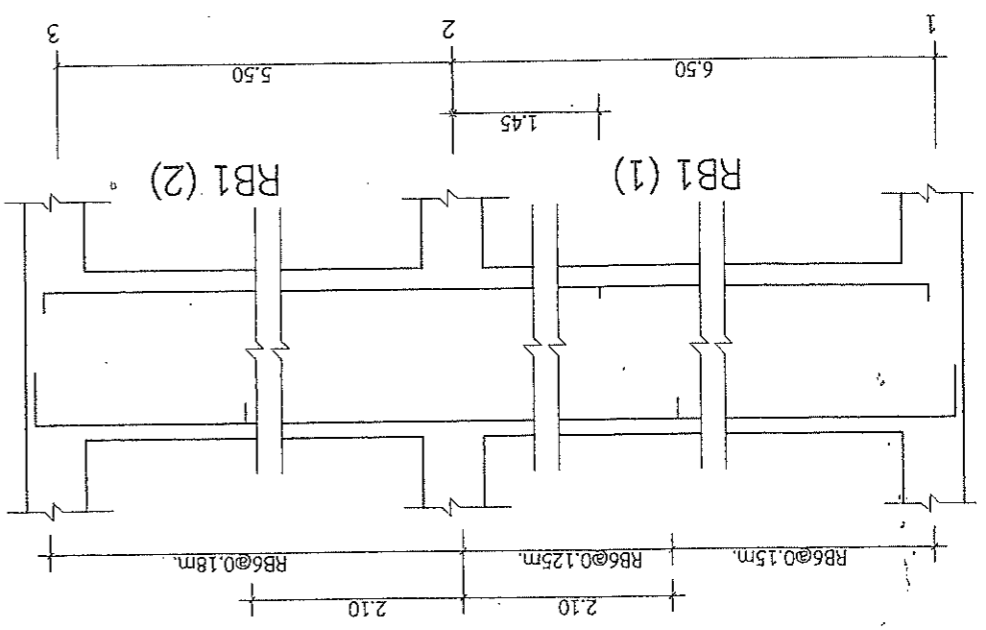
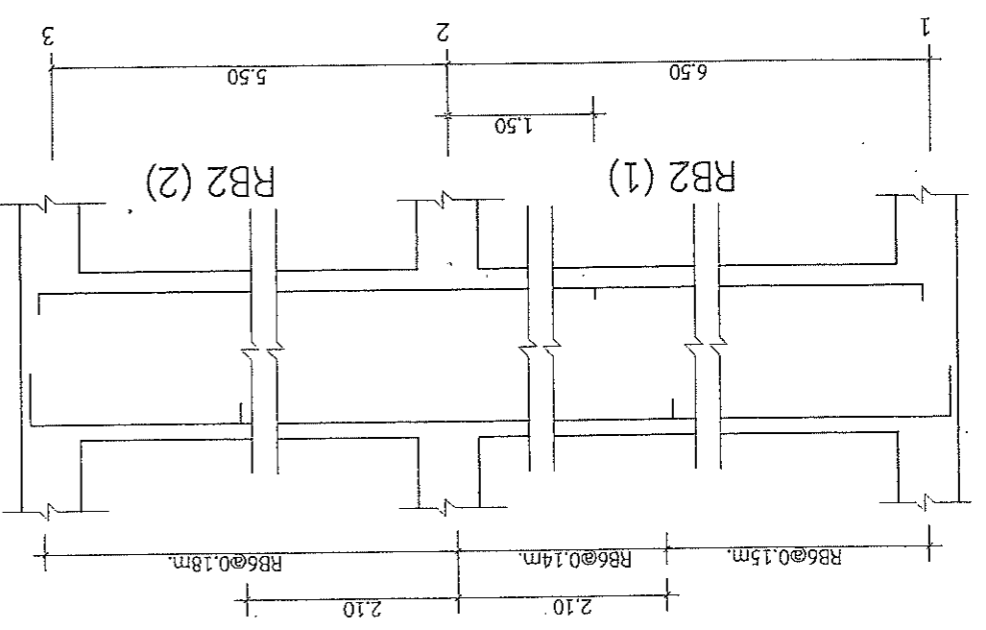
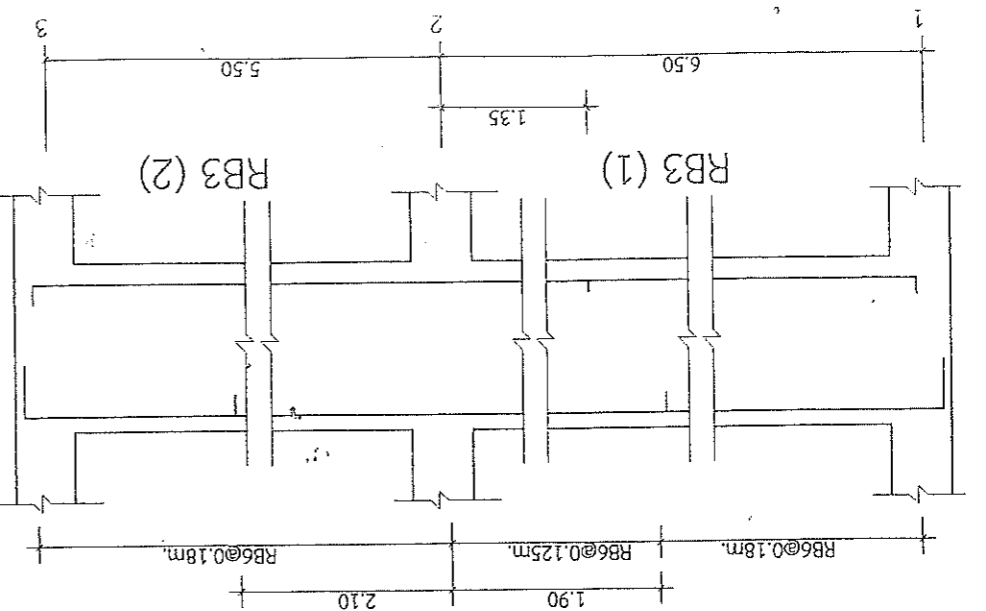

		RB3 (1)
		RB3 (2)

		RB2 (1)
		RB2 (2)

		RB1 (1)
		RB1 (2)



สำนักงานเขตพื้นที่การศึกษามุกดาหาร
 กรมส่งเสริมการเกษตร กองส่งเสริมการขยายผล
 อ่างน้ำชลประทาน อ่างน้ำชลประทาน จังหวัดมุกดาหาร

เลขที่แบบ 030/SS
 1 : 100
 1 : 100

ชื่อแบบ
 วิศวกร
 วิศวกร
 วิศวกร

แบบแปลน
 วิศวกร
 วิศวกร
 วิศวกร

รูปที่ 1		C1
รูปที่ 2		C2
		C3
		C4

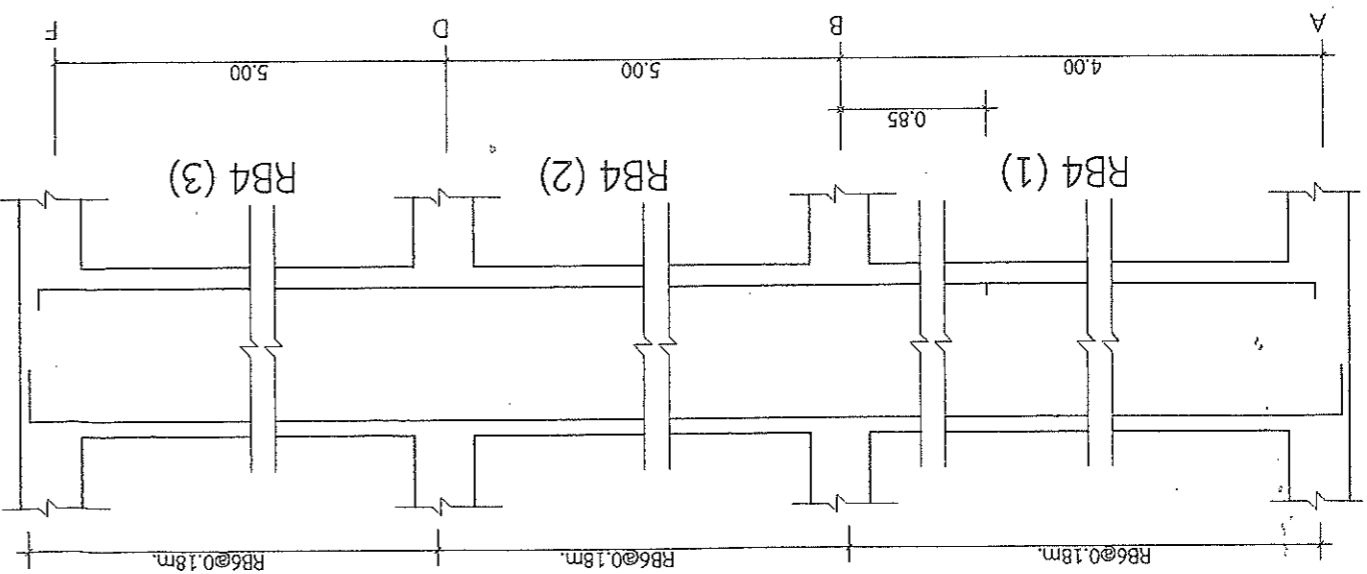
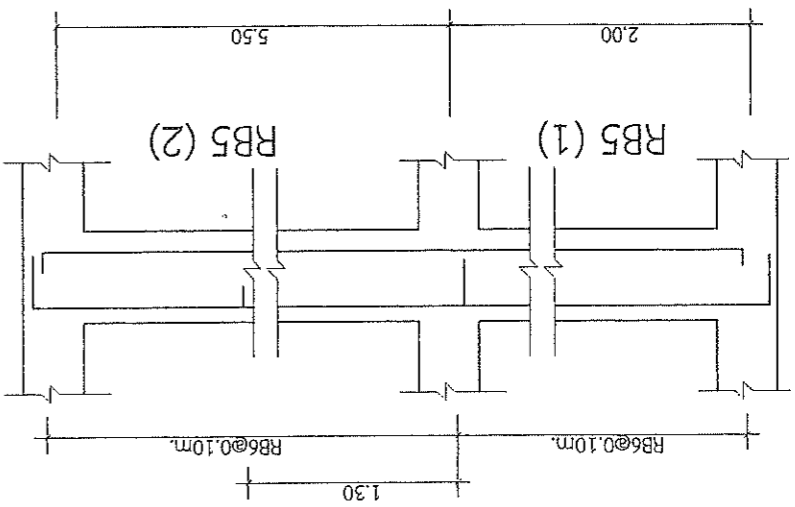

รูปขยาย
มาตราส่วน 1:25

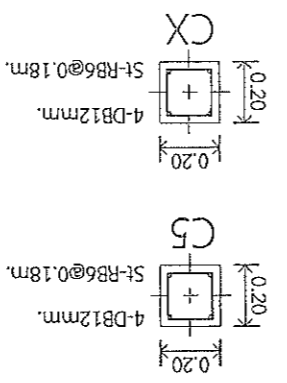

		RB5 (1)	RB5 (2)
		RB5 (1)	RB5 (2)

			RB4 (1)	RB4 (2),(3)
--	--	--	---------	-------------

หน้า 1

S-07



สำนักงานคณะกรรมการการอุดมศึกษา
กรมการศึกษานอกโรงเรียน กระทรวงศึกษาธิการ
วิทยาลัยการช่างอุตสาหกรรม
โรงเรียนช่างเทคนิค อำเภอเมือง จังหวัดแพร่

วิชา วิชาช่างเทคนิค	วิชา วิชาช่างเทคนิค	วิชา วิชาช่างเทคนิค	วิชา วิชาช่างเทคนิค
------------------------	------------------------	------------------------	------------------------

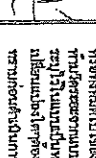
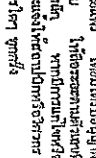
อนุมัติโดย: 
 อนุมัติโดย: 
 อนุมัติโดย: 

หมายเหตุ		การเดินสายไฟฟ้าใหม่เป็นไปตามมาตรฐาน การไฟฟ้าส่วนภูมิภาค
	-----	สายไฟฟ้าเดินร้อยท่อ ต่อจากไฟฟ้าของ รพ.
		สวิตช์บอร์ดรวม
		ปลั๊กสาย B/C/CABLE TV/จำนวนสัญญาณดาวเทียม
		ปลั๊กโทรศัพท์ + สาย LAN
		ปลั๊กผู้เรียนแพทย์
		ปลั๊กผู้ติดตั้งแบบฝังสูง 1.10 ม.
		สวิตช์ไฟฟ้าติดตั้งแบบฝังสูง 1.10 ม.
		DOWN LIGHT ทรงระฆัง COMPACT 14 watt
		DOWN LIGHT ทรงระฆัง COMPACT 40 watt
		ไฟฟลูออโรเสสเซนส์ 1x38 วัตต์ ครอบแก้ว
		ไฟฟลูออโรเสสเซนส์ 2x38 วัตต์ ครอบแก้ว
		พัดลมดูดอากาศ ขนาดไม่น้อยกว่า 10 นิ้ว
		พัดลมโฉบแบบติดตั้งผนัง
		พัดลมโฉบติดตั้งฝ้าเพดาน
		ระบบปรับอากาศ แบบดูดอากาศตามขนาดพื้นที่ระบุในแบบ
สัญลักษณ์	รายการ	
		รายการไฟฟ้า



สำนักงานบริหารการแพทย์และสาธารณสุขจังหวัดพระนครศรีอยุธยา
กรมบริหารการแพทย์และสาธารณสุข กระทรวงสาธารณสุข
อาคารบริหารการแพทย์ ชั้น 3 อาคาร 3
โรงพยาบาลราชธานี อำเภอเมือง จังหวัดพระนครศรีอยุธยา

สถาปนิก
ชื่อแบบ
ชื่อผู้เขียน
สถาปนิก
ชื่อผู้เขียน

วันที่
โครงการ
ชื่อแบบ
ชื่อผู้เขียน
สถาปนิก
ชื่อผู้เขียน

หมายเหตุ: ผู้จัดทำรายการนี้เป็นเอกสารร่างเท่านั้น ไม่สามารถนำไปใช้ในการก่อสร้างได้ ผู้ใช้ควรตรวจสอบรายการนี้ให้ละเอียดก่อนดำเนินการก่อสร้าง และแจ้งปัญหาหรือข้อสงสัยมายังฝ่ายเทคนิคของโรงพยาบาลราชธานี โทร. 036-2241111



สำนักงานคณะกรรมการการอุดมศึกษา
 การเปิดดำเนินการและตั้งเครื่องปรับอากาศในห้องเรียน
 อาคารเรียนรวม อาคารเรียนรวม วิทยาเขตพระนครศรีอยุธยา

เลขที่แบบ 030/55
 วิชาช่าง วิชาไฟฟ้า
 วิชาช่าง วิชาไฟฟ้า
 วิชาช่าง วิชาไฟฟ้า

ชื่อผู้จัดทำแบบ
 ชื่อผู้ตรวจสอบแบบ
 ชื่อผู้ควบคุมงาน

มหาวิทยาลัยเทคโนโลยีพระจอมเกล้าพระนครศรีอยุธยา
 วิทยาเขตพระนครศรีอยุธยา
 อาคารเรียนรวม อาคารเรียนรวม วิทยาเขตพระนครศรีอยุธยา
 วิทยาเขตพระนครศรีอยุธยา

1:100
 17.00
 4.00

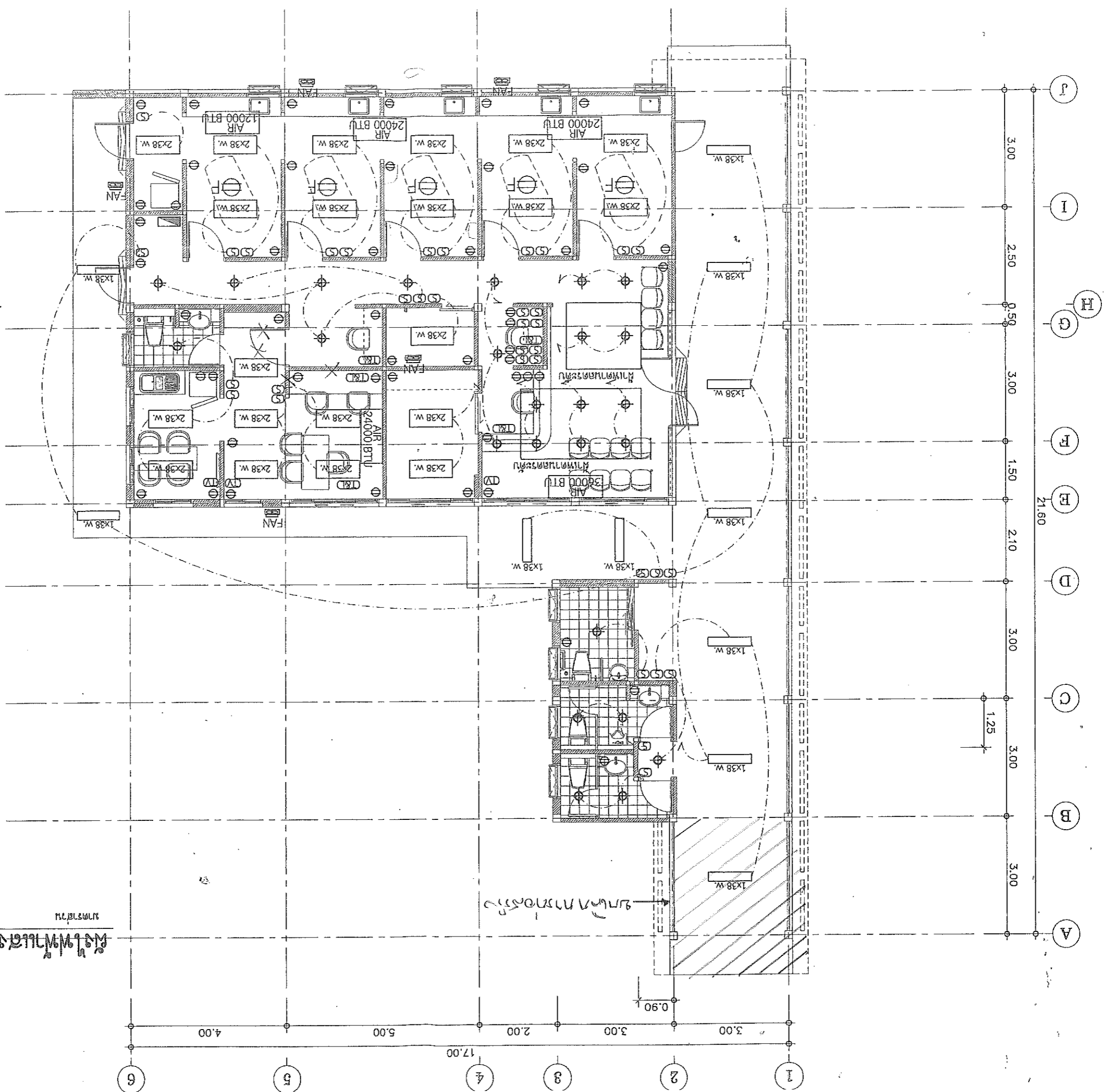



สำนักงานคณะกรรมการสุขภาพแห่งชาติ
กรมส่งเสริมการเกษตรและสิ่งแวดล้อม กระทรวงมหาดไทย
อาคารสำนักงาน กรมส่งเสริมการเกษตร
โรงพยาบาลแม่เหล็ก อำเภอแม่เหล็ก จังหวัดเพชรบูรณ์

เลขที่แบบ ๗๗๐๓๐/๕๕
แบบแปลน ราชการประกอบแบบ
มาตรา 1 : 100
จำนวน 1
วันที่ ๑๕/๑๒/๒๕๖๓
ชื่อโครงการและสิ่งก่อสร้าง 1
ชื่อแบบ ฐานเข็ม ฐานเข็ม ฐานเข็ม ฐานเข็ม
ชื่อผู้จัดทำแบบ ฐานเข็ม ฐานเข็ม ฐานเข็ม ฐานเข็ม
ชื่อผู้ตรวจสอบแบบ ฐานเข็ม ฐานเข็ม ฐานเข็ม ฐานเข็ม

แบบแปลนอาคาร ฐานเข็มฐานเข็มใน
พื้นที่ก่อสร้าง ฐานเข็มฐานเข็ม
ฐานเข็มฐานเข็ม ฐานเข็มฐานเข็ม
ฐานเข็มฐานเข็ม ฐานเข็มฐานเข็ม
ฐานเข็มฐานเข็ม ฐานเข็มฐานเข็ม
ฐานเข็มฐานเข็ม ฐานเข็มฐานเข็ม

ขนาดของท่อร้อยสายน้ำภายในแบบแปลนนี้ให้ยึดถือปฏิบัติตาม

สุขภัณฑ์	สุขภัณฑ์	CW.	S.	V.	W.
		WC	1/2	4	2
ถังล้าง (FLUSH TANK)	LAV.	1/2	-	1 1/2	2
โถปัสสาวะ	UR.	3/4	2	1 1/2	-
ฝักบัว	SW.	1/2	-	-	-
ก๊อกน้ำ	C.	1/2	-	1 1/2	-
อ่างล้าง	SINK.	1/2	-	1 1/2	2
ช่องระบายน้ำทิ้ง	FD.	-	-	-	2

รายการวัสดุอุปกรณ์

สัญลักษณ์	รายการ
	ถังบำบัด BIOSEPTIC ขนาด 2000 ลิตร 2 ถัง
	ท่อโพลีไธโคน PVC
	ท่อล้างท่อ PVC
	บอลวาล์ว, บอลวาล์ว, บอลวาล์ว 1/2 นิ้ว
	ท่อแก๊สท่อ PVC
	ก๊อกล้าง, ก๊อกล้าง, ก๊อกล้าง BALL VALVE
	มิเตอร์และวาล์ว
	ท่อระบายน้ำทิ้ง
	ท่อระบายน้ำฝน



สำนักงานคณะกรรมการการอุดมศึกษา
กรมวิชาการและสิ่งพิมพ์ กระทรวงศึกษาธิการ
อาคารเรียน อาคารเรียนพิเศษ จังหวัดเพชรบุรี

เลขที่แบบ 111030/55
ชื่อแบบ วรวิไล
ชนิดดิน วัสดุ
ผู้เขียน วรวิไล
ผู้ตรวจสอบ วรวิไล

แบบแปลน
ชื่อแบบ วรวิไล
ผู้เขียน วรวิไล
ผู้ตรวจสอบ วรวิไล

แบบแปลนอาคารเรียน อาคารเรียนพิเศษ จังหวัดเพชรบุรี
โครงการก่อสร้างอาคารเรียน อาคารเรียนพิเศษ จังหวัดเพชรบุรี
กรมวิชาการและสิ่งพิมพ์ กระทรวงศึกษาธิการ

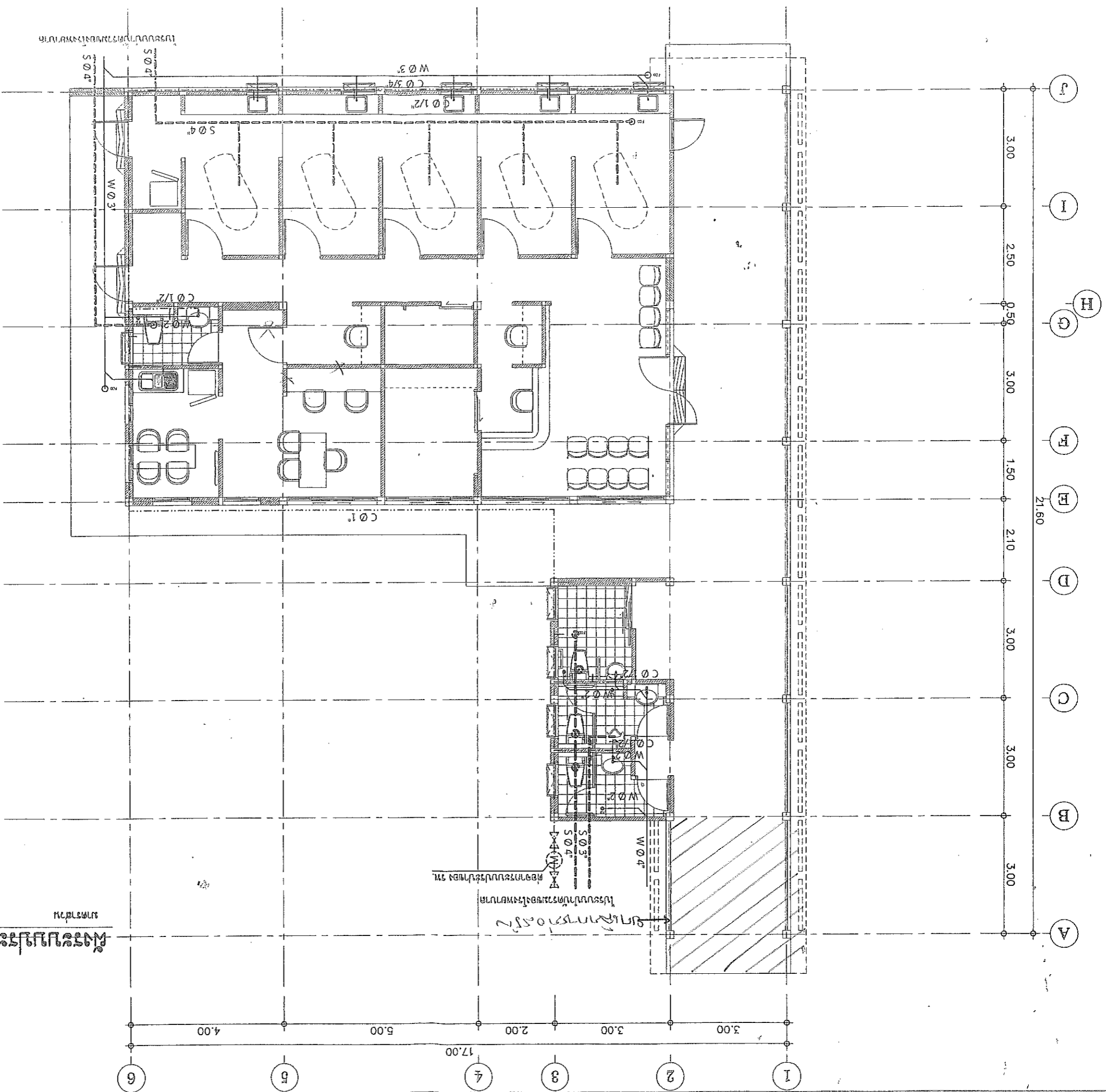

แบบแปลนอาคารเรียน อาคารเรียนพิเศษ จังหวัดเพชรบุรี
โครงการก่อสร้างอาคารเรียน อาคารเรียนพิเศษ จังหวัดเพชรบุรี
กรมวิชาการและสิ่งพิมพ์ กระทรวงศึกษาธิการ

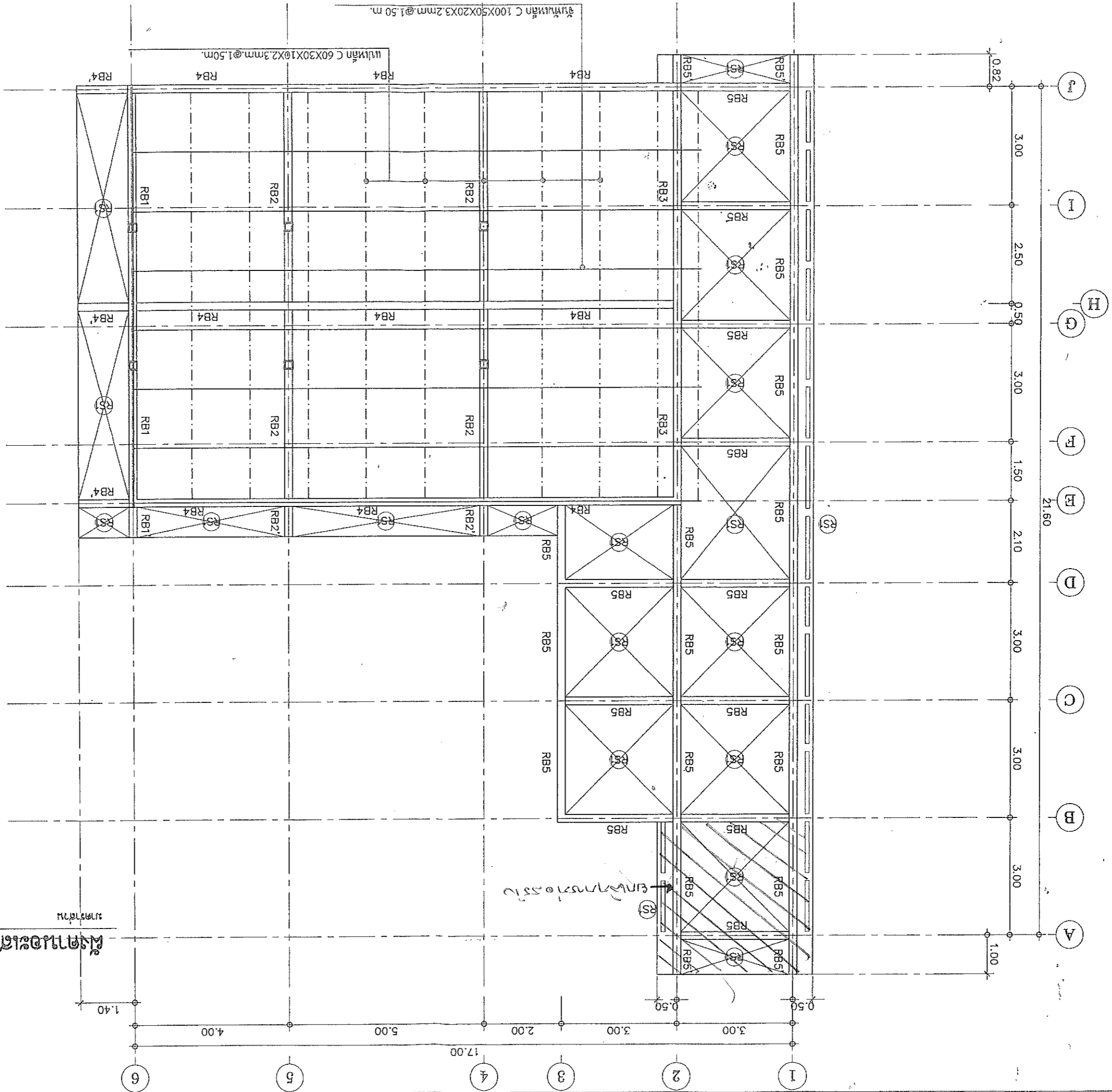

พื้นที่ว่างและโครงสร้างเหล็กรวม

หน้า 1
S-03



สำนักงานคณะกรรมการการอุดมศึกษา
 กรมวิชาการและสิ่งพิมพ์ กระทรวงศึกษาธิการ
 อาคารเรียนรวม อาคารเรียนรวม จังหวัดเพชรบุรี
 โรงเรียนบ้านเทพม อ่างน้ำเทพม จังหวัดเพชรบุรี

เลขที่แบบ: พ.1030/55
 งบประมาณ: สำนักอำนวยการ และโรงเรียนกีฬา
 1 : 100
 วัสดุ: วัสดุเหล็ก

ผู้จัดทำแบบ: วิศวกร
 วิศวกร: วิศวกร
 วิศวกร: วิศวกร

แบบร่างสถาปัตย์: วิศวกร
 วิศวกร: วิศวกร
 วิศวกร: วิศวกร



สำนักงานโยธาธิการและผังเมืองจังหวัดชลบุรี
กรมโยธาธิการและผังเมือง การราชวังพาดูไทย
อาคารช่างกรรม
โรงพยาบาลเทพพนม อำเภอบ้านแพนง จังหวัดชลบุรี

เลขที่แบบ พ.11.030/55	แบบแสดง ผังระบบระบาย-จุดรับน้ำฝน พังทรา 1 : 100	มาตราส่วน	วิศวกร
ผู้จัดทำแบบ ส.วิเศษชัย วัชรวิไลกุล	ผู้ตรวจสอบ พ.น. คุณงามใจวิภากร		
สถานที่ สถานีวิทยุ วรวิไลกุล	ชื่อโครงการ โยธาธิการและผังเมืองจังหวัดชลบุรี		

แบบผังระบบระบายน้ำ
จุดรับน้ำฝน
พ.น. คุณงามใจวิภากร
ผู้จัดทำแบบ
ส.วิเศษชัย วัชรวิไลกุล

ผังระบบระบายน้ำ-จุดรับน้ำฝน-สถานีวิทยุ วรวิไลกุล

มาตราส่วน 1:100

